

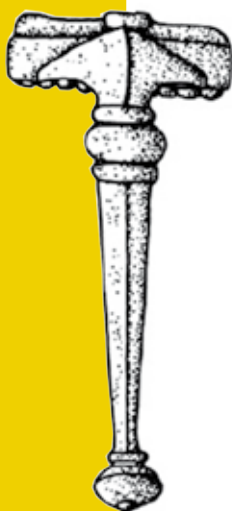

COPIA ELETTRONICA IN FORMATO PDF

**RISERVATA AD USO CONCORSUALE
E/O PERSONALE DELL'AUTORE
NEI TESTI CONFORME AL DEPOSITO LEGALE
DELL'ORIGINALE CARTACEO**

QUADERNI FRIULANI DI ARCHEOLOGIA



ANNO XXX - N. 1 - MARZO 2020

QUADERNI FRIULANI DI ARCHEOLOGIA

Pubblicazione annuale della Società Friulana di Archeologia - numero XXX - anno 2020
Autorizzazione Tribunale di Udine: Lic. Trib. 30-90 del 09-11-1990

© Società Friulana di Archeologia
Torre di Porta Villalta - via Micesio 2 - 33100 Udine
tel./fax: 0432/26560 - e-mail: sfaud@archeofriuli.it
www.archeofriuli.it

ISSN 1122-7133

Direttore responsabile: *Maurizio Buora*

Comitato scientifico internazionale: *Assoc. Prof. Dr. Dragan Božič* (Institut za arheologijo ZRC SAZU - Ljubljana, Slovenia); *Dr. Christof Flügel* (Oberkonservator Bayerisches Landesamt für Denkmalpflege, Landesstelle für die nichtstaatlichen Museen in Bayern, Referat Archäologische und naturwissenschaftliche Museen – München, Germania); *Univ. Doz. Mag. Dr. Stefan Groh* (Stellvertretender Direktor - Fachbereichsleiter Zentraleuropäische Archäologie; Österreichisches Archäologisches Institut - Zentrale Wien, Austria)

Responsabile di redazione: *Stefano Magnani*
Redattore: *Massimo Lavarone*

In copertina: disegno di una fibula da Ampurias (qui fig. 1, 5 a p. 144)

Pubblicazione realizzata con il sostegno di



Le immagini dagli scavi recenti di Aquileia sono pubblicate con il permesso della Soprintendenza Archeologia, Belle Arti e Paesaggio del Friuli Venezia Giulia.

Tutti i diritti riservati.

È vietata la riproduzione del testo e delle illustrazioni senza il permesso scritto dell'editore.

INDICE

AQUILEIA E IL SUO SUBURBIO NELLE RICERCHE ARCHEOLOGICHE DEGLI ULTIMI DUE DECENNI Atti dell'incontro di Aquileia (12-13 aprile 2019)

Giulio SIMEONI, Susi CORAZZA, Elisabetta BORGNA, <i>Insediamiento e territorio prima della storia: l'occupazione dell'area aquileiese tra età del bronzo ed età del ferro</i>	p. 7
Jacopo BONETTO, Guido FURLAN, Caterina PREVIATO, <i>La domus di Tito Macro presso i fondi Cossar di Aquileia: dallo scavo alla valorizzazione</i>	p. 17
Andrea Raffaele GHIOTTO, Simone BERTO, Giulia FIORATTO, Valentina ZANUS FORTES, <i>Lo scavo del teatro romano di Aquileia: ricerche in corso</i>	p. 27
Monica SALVADORI, Valentina MANTOVANI, Luca SCALCO, Simone DILARIA, Eliana BRIDI, Michele PACIONI, <i>Indagare i quartieri settentrionali di Aquileia: l'insula della Casa delle Bestie ferite</i>	p. 47
Marina RUBINICH, <i>Le Grandi Terme di Aquileia: passato, presente e futuro di un edificio pubblico tardo-antico</i>	p. 71
Maurizio BUORA, <i>Alcune proposte per migliorare la pianta di Aquileia romana (e medievale)</i>	p. 91
<i>Frammenti epigrafici inediti da Aquileia – I</i> , a cura di Stefano MAGNANI	p. 97

DOSSIER PASIANO DI PORDENONE

Serena DI TONTO, <i>Pasiano di Pordenone. Un'introduzione</i>	p. 111
Pier Carlo BEGOTTI, <i>Nomi e segni dell'antico Pacilianus</i>	p. 113
Valentina MANTOVANI, <i>Un mortaio nella raccolta conservata presso il Comune di Pasiano di Pordenone</i>	p. 119
Patrizia DONAT, <i>Nuove testimonianze di terra sigillata gallica dal territorio di Iulia Concordia e di Opitergium conservate a Pasiano di Pordenone</i>	p. 121

ALTRI CONTRIBUTI

Emilio GAMO PAZOS, Javier FERNÁNDEZ ORTEA, Saúl MARTÍN GONZÁLES, David ÁLVAREZ JIMÉNEZ, <i>Caraca: a roman city in central Spain</i>	p. 133
Joaquín AURRECOECHEA-FERNÁNDEZ, <i>Fibulas romanas de origen centroeuropeo en Hispania (“Flügelfibeln”, “Kräftig profilierte fibeln”, “Kniefibeln”, “T-Fibeln” y “Ringfibeln mit ansatz”) y su relación con el mundo militar (siglos I-III)</i>	p. 143
Maurizio BUORA, <i>Sulla tavola di Vodarico. Frammenti di ceramica bizantina dal castello superiore di Attimis</i>	p. 155
Giorgio MILOCCO, <i>Una lettera dell'epistolario Bormann-Lumbroso</i>	p. 161
INDICI 2011-2020, volumi XXI-XXX	p. 169
Norme redazionali	p. 190

Indici 2011-2020
Volumi XXI-XXX

INDICE CRONOLOGICO

XXI, 2011

CERAMICA A VERNICE NERA E TERRA SIGILLATA ITALICA
DA AQUILEIA.

RECENTI INDAGINI E CONFRONTI REGIONALI 11 MARZO 2011

- ELENI SCHINDLER-KAUDELKA, *Vorwort*, pp. 9-10.
ALFREDO BUONOPANE, *La pubblicazione di marchi e di grafiti su instrumentum inscriptum: alcune riflessioni*, pp. 11-16.
PATRIZIA DONAT, *Ceramica a vernice nera nel Friuli Venezia Giulia. L'edito. Prima parte: la diffusione della classe*, pp. 17-39.
MAURIZIO BUORA, *Pissidi di forma Lamboglia 3 e altre forme precoci di ceramica a vernice nera dagli scavi delle fognature ad Aquileia*, pp. 41-56.
PAOLA MAGGI, RENATA MERLATTI, *Ceramica a vernice nera d'importazione ad Aquileia. I dati dagli strati repubblicani dallo scavo della zona a nord del Porto Fluviale*, pp. 57-64.
MARTA NARDIN, MARINA RUBINICH, *Prima delle Grandi Terme: ceramica a vernice nera e terra sigillata italica dagli strati precedenti il complesso costantiniano*, pp. 65-72.
ALICE CEAZZI, ALESSANDRO DEL BRUSCO, *La ceramica a vernice nera e la terra sigillata italica provenienti dai contesti dello scavo di Via Bolivia ad Aquileia. Campagne 2002-2006*, pp. 73-76.
DIANA DOBREVA, ANGELA MIRIAM GRIGGIO, *La ceramica a vernice nera dai fondi ex Cossar ad Aquileia: problematiche e prospettive di ricerca*, pp. 77-100.
MAURIZIO BUORA, *Ceramica a vernice nera con bollo o segno di fabbrica dagli scavi delle fognature ad Aquileia*, pp. 101-116.
PETER GAMPER, *Bodenfragment einer schwarz gefirnishten Keramik mit Fußsohlenstempel aus der Gurina*, pp. 117-118.
LAURA GERRI, LAURA BALESTRA, *Bolli su terra sigillata dagli "scavi delle fognature" di Aquileia (1968-1972)*, pp. 119-126.
ELISA ZENTILINI, *Inscrizioni graffite su ceramica della necropoli del Lugone di Salò*, pp. 127-130.
VALENTINA MANTOVANI, *La terra sigillata decorata con firma dagli "scavi delle fognature" di Aquileia*, pp. 131-135.
STEFANO MAGNANI, *Graffiti su ceramica a vernice nera e su terra sigillata italica dagli "scavi delle fognature" di Aquileia (1968-1972): note preliminari*, pp. 137-146.
STEFANO MAGNANI, *Un bicchiere in ceramica grigia con iscrizione*, pp. 147-151.
SILVIA CIPRIANO, GIOVANNA MARIA SANDRINI, *La terra sigillata bollata da Iulia Concordia: sintesi dei dati*, pp. 153-164.
VALENTINA MANTOVANI, *La terra sigillata decorata dello scario di Via Rettrato ad Adria*, pp. 165-184.
SUSANNE ZABEHLICKY-SCHEFFENEGGER, *Abschluss*, pp. 185-186.

STUDI

- ISTVÁN GERGÓ FARKAS, *La partecipazione delle truppe del limes danubiano nella spedizione di Antonino Pio contro i Mauri*, pp. 189-195.
KORDULA GOSTENČNIK, *Lontano dagli occhi, lontano dal cuore? Attrezzi in legno per la tessitura e loro evidenza: l'esempio del Norico*, pp. 197-218.

FRANCO LUCIANI, TOMASO LUCHELLI, *La riscoperta di un peso a ciotola nell'Antiquarium di Tesis di Vivaro (PN)*, pp. 219-222.

XXII-XXIII, 2012-13

OPERCULA INSCRIPTA.

COPERCHI D'ANFORA FITTILI CON SCRITTE, SEGNI E GRAFEMI
DALL'AREA ALTO-ADRIATICA (AQUILEIA, 14 APRILE 2012)

- MAURIZIO BUORA, STEFANO MAGNANI, GIOVANNI FILIPPO ROSSET, *Proposta per la classificazione degli opercula incripta*, p. 9.
PIERO A. GIANFROTTA, *Tra "copritappi" e opercula (a mo' di presentazione)*, pp. 11-14.
MARC MAYER, *¿Qué función y qué significación pudieron tener los símbolos y letreros presentes en los opercula anfóricos?*, pp. 15-23.
MAURIZIO BUORA, *Alcune considerazioni sui coperchi d'anfora editi dal Friuli*, pp. 25-32.
ELENA BRAIDOTTI, STEFANO MAGNANI, GIOVANNI FILIPPO ROSSET, *Coperchi d'anfora iscritti dagli «scavi delle fognature» di Aquileia (1968-1972)*, pp. 33-46.
PAOLA MAGGI, *Coperchi senza anfore. Alcuni tappi del Museo di Aquileia*, pp. 47-54.
MATTEO DOLCI, *Coperchi d'anfora dagli scavi dell'École française de Rome e dell'Università di Trieste al porto fluviale di Aquileia*, pp. 55-64.
FEDERICA RINALDI, VINCENZO GOBBO, GIOVANNA MARIA SANDRINI, *Tappi d'anfora da un intervento di archeologia urbana apud horrea a Iulia Concordia*, pp. 65-73.
DIANA DOBREVA, BEATRICE LUISE, *I coperchi d'anfora dagli scavi dei fondi ex Cossar ad Aquileia. dai vecchi dati ai nuovi ritrovamenti*, pp. 75-92.
SILVIA CIPRIANO, STEFANIA MAZZOCCHIN, *Tappi d'anfora dall'area veneta: tipologia, cronologia ed epigrafia*, pp. 93-100.
SILVIA M. MARENGO, AURELIO DIGEVA, *Gli opercula fittili delle Marche: corredo epigrafico e distribuzione*, pp. 101-107.
IVAN ŠUTA, *Amphora lids from Siculi*, pp. 109-127.
GORANKA LIPOVAC VRKLIJAN, IVANA OŽANIĆ ROGULJIĆ, ANA KONESTRA, *Tappi d'anfora dall'officina ceramica di Crikvenica*, pp. 129-135.
TINA ŽERJAL, IRIS BEKLJANOV ZIDANŠEK, *Coperchi d'anfora con scritte, segni e grafemi dalla Slovenia*, pp. 137-163.
ELENY SCHINDLER KAUELKA, REINHOLD WEDENIG, *Amphorendeckeln aus dem österreichischen Teil Noricums am Beispiel der Funde vom Magdalensberg*, pp. 165-178.
MARTIN AUER, *Amphora stoppers from Aguntum, South Western Noricum*, pp. 179-182.
UMBERTO TECCHIATI, BARBARA MAURINA, GIOVANNI RIZZI, *Opercula dal sito di Ponte Gardena/Waidbruck (Alto Adige/Südtirol)*, pp. 183-185.
UMBERTO TECCHIATI, BARBARA MAURINA, GIOVANNI RIZZI, *Occlusori fittili e litici provenienti da siti archeologici dell'Alto Adige/Südtirol*, pp. 187-190.
WIEBKE STREBLOW, *Die Amphorendeckeln aus Lissos (Albanien) – Ein erster Überblick*, pp. 191-194.
MIRTA FALESCHINI, *Alcuni coperchi d'anfora da Moggio Udinese*, pp. 195-198.

ALFREDO BUONOPANE, *Opercula inscripta: alcune riflessioni in margine al convegno*, pp. 199-200.

NOTE E DISCUSSIONI

ROBERTO GUERRA, *Strix, striga, saga manus nell'antica Roma: alcune annotazioni*, pp. 203-204.

XXIV, 2014

STUDI SULLE FIBULE

DRAGAN BOŽIĆ, *Fibule del tipo San Floriano, un nuovo tipo di fibule tardolateniane*, pp. 9-14.

MAURIZIO BUORA, *Transpadani in Sardinia. Due nuove fibule del Tipo Nauheim dalla Sardegna*, pp. 15-18.

HELGA SEDLMAYER, *Le fibule del tipo Aucissa. Componente tipica dell'abbigliamento femminile in un ambito di scarsa romanizzazione*, pp. 19-31.

ANNA HARALAMBEVA, *Fibule a svastica con quattro teste di cavallo, tipo A 232, dalla Bulgaria*, pp. 33-39.

GEORGE NUȚU, MAURIZIO BUORA, COSTEL CHIRIAC, *Fibule con decorazione a smalto dalla Moesia Inferior nordorientale*, pp. 41-60.

RINVENIMENTI E STUDI TERRITORIALI

MICHELE GORTANI, *Le strade del Monte Croce*, pp. 63-69.

STEFAN GROH, *La tomba 103 della necropoli settentrionale di Savaria-Szombathely, lungo la Via dell'ambra, con un rilievo in osso di erote*, pp. 71-78.

MITJA GUŠTIN, *Orecchini altomedievali nell'Europa sudorientale*, pp. 79-84.

ERGÜN LAFLI, *Monete veneziane ed europee, medievali e postmedievali del museo di Izmir*, pp. 85-115.

SCAVI. MORUZZO E DINTORNI

GIULIA LODI, *Una lucerna derivata dalle Herzblattlampen pergamene da Ariano Ferrarese (Mesola, Ferrara)*, pp. 119-125.

MAURIZIO BUORA, *Due rinvenimenti della tarda età repubblicana - prima età augustea da Moruzzo*, pp. 127-130.

ELENA GRAZZINI, *Le anfore di Moruzzo*, pp. 131-136.

XXV, 2015

SCAVARE NEI MUSEI. ELEMENTI DI NOVITÀ E QUESTIONI DI METODO (AQUILEIA, 7 GIUGNO 2013)

PAOLA VENTURA, ADRIANA COMAR, FLAVIO COSSAR†, STEFANO SCUZ, *Gli archivi del Museo Archeologico Nazionale di Aquileia: da documenti per la conoscenza a patrimonio storico*, pp. 7-16.

LAURA GERRI, STEFANO MAGNANI, *Gli scavi per la realizzazione delle moderne fognature di Aquileia (1968-1972): ricostruzione del percorso*, pp. 17-26.

MAURIZIO BUORA, *Nuove osservazioni sulle attività artigianali ad Aquileia, con particolare riferimento alla lavorazione del ferro e del vetro*, pp. 27-37.

PATRIZIA DONAT, *Terra sigillata gallica in Italia nordorientale. Dalle collezioni museali alle scoperte recenti*, pp. 39-51.

ANNALISA GIOVANNINI, *Aquileia. Corredi funerari della collezione Eugen Ritter von Záhony*, pp. 53-65.

FLAVIANA ORIOLO, *L'apporto delle fonti d'archivio per la ricostruzione di un contesto domestico aquileiese*, pp. 67-72.

MASSIMO CAPULLI, ALESSANDRO PELLEGRINI, *Una lanterna in bronzo dallo scavo nel "carico" della Iulia Felix*, pp. 73-78.

ELENA PETTENÒ, ROBERTA PAULETTO, *Scavare nei Musei. Appunti, note e osservazioni circa le planimetrie del "Sepolcreto delle Milizie"*, pp. 79-94.

SILVIA CIPRIANO, GIOVANNA MARIA SANDRINI, *Fra Altinum e Iulia Concordia: esperienze metodologiche e risultati a confronto dallo scavo nei magazzini e negli archivi*, pp. 95-103.

ALESSANDRA MENEGAZZI, *Scavare nel museo. 'Rinvenimenti' al Museo di Scienze archeologiche e d'Arte in occasione del nuovo allestimento*, pp. 105-107.

MARGHERITA BOLLA, *"Scavi" nei musei Maffeiano e Archeologico di Verona*, pp. 109-115.

ANA KONESTRA, *Ricerche nei musei della Liburnia settentrionale (Quarnero, Croazia): potenzialità, nuove attestazioni e aggiornamenti sulla diffusione di alcune tipologie ceramiche*, pp. 117-122.

BOŠTJAN LAHARNAR, *Il castelliere Gradišče na Čepni (Notranjska, Slovenia sudoccidentale): l'interpretazione dei reperti*, pp. 123-127.

GORANKA LIPOVAC VRKLJAN, IVANA OŽANIĆ ROGULJIĆ, *Approach to the study of ceramic material from the workshop of Sextus Metilius Maximus (Crikvenica - Igralište, Croatia)*, pp. 129-133.

RINVENIMENTI E STUDI TERRITORIALI

BARBARA CINAUSERO HOFER, ERMANNO DENTESANO, *Misincinis: una etimologia da approfondire*, pp. 137-141.

GIULIA BARATTA, *L'ira divina su un rilievo di Aquileia*, pp. 143-152.

MARC MAYER I OLIVÉ, *Boletanus CIL V, 8431 y CIL II, 5843 y 5846: ¿una simple coincidencia onomástica?*, pp. 153-157.

SEVER-PETRU BOȚAN, DAN APARASCHIVEI, *Late Roman Blob-Decorated Glassware from Scythia Minor*, pp. 159-171.

FLORIAN SCHIMMER, *Flussi commerciali in Raetia. Le anfore di Cambodunum (Kempten, Baviera)*, pp. 173-178.

ROBERTO GUERRA, *Attività di esplorazione e ricognizione in Roma antica: gli exploratores e gli speculatores*, pp. 179-183.

FABIO PRENC, *Arrodola Nuova (Comune di Torviscosa). "Nuovi" rinvenimenti di età romana*, pp. 185-187.

CARLA CORTI, *Cornici in piombo per specchi: nuovi rinvenimenti dall'Aemilia*, pp. 189-194.

DONATELLA SALVI, *La tomba 100 di Pill'e Matta e altri militari nella necropoli tardoantica di Quartucciu (CA)*, pp. 195-206.

XXVI, 2016

ARCHEOLOGIA E DOCUMENTAZIONE FOTOGRAFICA D'ARCHIVIO DAL DAGHERROTIPO ALL'AVVENTO DELLA FOTOGRAFIA DIGITALE (AQUILEIA, 28-29 APRILE 2016)

MAURIZIO BUORA, *Nuovi dati sulle mura urbane (repubblicane, dell'età di Massimino e tetrarchiche) di Aquileia dalla documentazione relativa agli scavi per le nuove fognature*, pp. 9-19.

VANESSA CENTOLA, CATERINA PREVIATO, *Scavi e restauri nell'area dei fondi Cossar di Aquileia attraverso la documentazione fotografica d'archivio*, pp. 21-30.

STEFANO MAGNANI, *Fotografie d'archivio e iscrizioni. Note su alcuni monumenti, iscritti e non, rinvenuti durante gli scavi per le fognature di Aquileia*, pp. 31-46.

BENEDETTA CESTELLI GUIDI, SIMONA TURCO, *Lo scavo ad Isola Gorgo, Laguna di Grado, estate 1917. La documentazione visiva dell'archivio fotografico della ex Direzione Generale Antichità e Belle Arti, Ministero della Pubblica Istruzione*, pp. 47-56.

ROBERTA PAULETTO, ELENA PETTENÒ, *Il Museo Nazionale Concordiese di Portogruaro. Antologia di una storia per immagini*, pp. 57-76.

- GIOVANNELLA CRESCI MARRONE, MARGHERITA TIRELLI, *Altino romana attraverso l'obbiettivo fotografico di Alessio De Bon*, pp. 77-84.
- ELENA PETTENÒ, GRETA MINATO, SAMUELE GARDIN, *Per una rilettura dell'insediamento rustico di Costabissara (Vicenza). Dai dati grafici e fotografici alle più recenti tecnologie*, pp. 85-102.
- FRANCESCA MORANDINI, PIERA TABAGLIO, *L'archivio fotografico dei Musei Civici di Brescia e la valorizzazione del patrimonio archeologico*, pp. 103-112.
- ALESSANDRA ARMIROTTI, GIORDANA AMABILI, MAURIZIO CASTOLDI, LORENA RIZZO, *Le "terme del foro" di Augusta Praetoria: dallo scavo al sito, il ruolo della fotografia*, pp. 113-121.
- PAOLA NOVARA, *Luigi e Corrado Ricci. Archeologia e monumentalità nella fotografia ravennate della seconda metà del XIX secolo*, pp. 123-134.
- MANUELA CATARSI, PATRIZIA RAGGIO, *L'indagine archeologica attraverso le immagini dell'archivio fotografico del Museo Archeologico Nazionale di Parma*, pp. 135-147.
- EUGENIO TAMBURRINO, *La documentazione fotografica d'archivio come supporto per la ricostruzione delle vicende dei monumenti archeologici: il caso di Veleia*, pp. 149-160.
- STEFANO ANASTASIO, BARBARA ARBEID, *Archeologia e fotografia negli album di John Alfred Spranger*, pp. 161-168.
- RAFFAELLA BUCOLO, *La collezione di antichità della Villa Wolkonsky. La documentazione fotografica del Deutsches Archäologisches Institut*, pp. 169-176.
- LEDA AVANZI, *Gli allestimenti di Franco Minissi (1919-1996) nelle fotografie di Oscar Savio (1912-2005). Materiali dalla Fototeca Nazionale - ICCD*, pp. 177-183.
- ELIZABETH J. SHEPHERD, *Un grande avvenire dietro le spalle? L'Aerofototeca Nazionale fra storia, crisi e potenzialità*, pp. 185-195.
- PAOLA OLIVANTI, *Documentare per immagini: il Caseggiato del Serapide e le Terme dei Sette Sapiienti ad Ostia Antica*, pp. 197-210.
- DANIELE MALFITANA, GIULIO AMARA, SAMUELE BARONE, GIOVANNI FRAGALÀ, DANILO P. PAVONE, *Il plastico ottocentesco di Pompei al sorgere della fotografia: un "doppio" archivio 3D?*, pp. 211-224.
- MASSIMO CASAGRANDE, *Intervento di scavo del 1951 di Giovanni Lilliu a Su Loi, Capoterra*, pp. 225-236.
- DONATELLA SALVI, *Cagliari, complesso cimiteriale di San Saturnino. Dati sparsi dello scavo condotto negli anni 1949-1951. Confronto fra la documentazione fotografica di allora e lo stato attuale*, pp. 237-245.
- TOMMASO ISMAELLI, *Le ricerche di Gianfilippo Carettoni e Laura Fabbrini a Hierapolis di Frigia attraverso la documentazione fotografica d'archivio*, pp. 247-261.
- PAOLA MIOR, *La missione di Padre Antonin Jaussen e Padre Raphaël Savignac a Palmira (1914) nelle immagini della fototeca dell'École biblique et archéologique française di Gerusalemme*, pp. 263-266.
- BRUNO CALLEGHER, *La documentazione fotografica di un tesoro monetale tardo ellenistico (Locus 120) e la cronologia dell'insediamento del Khirbet Qumran*, pp. 267-282.
- MICHELE ASOLATI, *Memorie fotografiche delle scoperte numismatiche cirenaiche*, pp. 283-289.
- MONIKA REKOWSKA, *Early photographers of Cyrenaica (19th century)*, pp. 291-299.
- ALESSIA MORIGI, SIMONE BERGAMINI, *Regium Lepidi. Il contributo dei recenti scavi alla ricostruzione del piano regolatore e della rete stradale dell'insediamento romano*, pp. 55-64.
- SONIA ANTONELLI, MARIA CRISTINA MANCINI, OLIVA MENOZZI, MARCO MODERATO, *Between 'villages' and 'towns' in the Mid Adriatic area: role and hierarchic organization of the 'minor settlements' in Roman times*, pp. 65-88.
- ROBERTA BELLI PASQUA, *Ricerca archeologica e valorizzazione: riflessioni sul Parco Archeologico di Byllis (Albania)*, pp. 89-97.
- ROBERTO PERNA, *I centri minori nella valle del Drino (Albania) tra V e II sec. a.C.*, pp. 99-109.
- HEIMO DOLENZ, ELENI SCHINDLER KAUELKA, *Rinvenimenti da una catastrofe di età tardoceltica-protoromana presso la Glan tra Willersdorf e St. Michael am Zollfeld (Carinzia/Austria)*, pp. 111-129.
- MITJA GUŠTIN, *Insediamenti su altura tra Caput Adriae e Pannonia*, pp. 131-135.

ATTI DELL'INCONTRO DI FORGARIA NEL FRIULI (6 MAGGIO 2017)

- ROBERTO MICHELI, *Ricerca, tutela e valorizzazione a Castelraimondo Zuc'Scjaramont: il punto di vista della Soprintendenza ABAP FVG*, pp. 139-142.
- GESSICA BONINI, FEDERICA MATTEONI, *Indagini archeologiche a Castelraimondo (1999-2005): stato dei lavori e nuove prospettive di ricerca*, pp. 143-152.
- ALBERTO PRATELLI, *... quando fui trascinato dagli archeologi a dare una mano... note sul Parco Archeologico di Castelraimondo*, pp. 153-164.
- JEAN-PAUL PETIT, *La mise en valeur des sites archéologiques de hauteur : quelques réflexions*, pp. 165-171.

ALTRI TESTI

- ALESSANDRA DELL'ANNA, *Aquileia vista dagli "Americani": il c.d. fondo USAAF dell'Aerofototeca Nazionale di Roma per lo studio del territorio dell'antica colonia romana*, pp. 175-186.
- ERGÜN LAFLI, *Un tesoro nascosto nel V secolo da Izmir, Turchia*, pp. 187-211.
- MAURIZIO BUORA, *Ancora qualche osservazione sulla pianta di Aquileia dall'esame delle foto aeree*, pp. 213-220.

XXVIII, 2018

SEPOLTURE RITUALI DI BOVINI E DI ALTRI ANIMALI NELL'ITALIA ANTICA E NELLA MEDIA EUROPA DALLA PROTOSTORIA AL MEDIOEVO. UN AGGIORNAMENTO ARCHEOLOGICO.

ATTI DELL'INCONTRO DI AQUILEIA (7 APRILE 2018)

- UMBERTO TECCHIATI, *Alcune considerazioni sulle sepolture di bovini nella preistoria e protostoria europea*, pp. 9-17.
- ELENA PERCIVALDI, *Sepolture di bovini e altri animali in Italia Settentrionale dall'età romana al pieno Medioevo*, pp. 19-25.
- CLAUDIO SORRENTINO, *Uso rituale di bovini nel santuario dell'area Sud a Pyrgi (Santa Severa, Roma)*, pp. 27-30.
- RAFFAELLA CASSANO, GIANLUCA MASTROCINQUE, ADRIANA SCIACOVELLI, *Rituali di fondazione della domus ad atrio a Sud del Foro di Egnazia*, pp. 31-47.
- LAURA LANDINI, *La deposizione di una testa di bovino da Palazzo Poggi (LU): evidenza di un rito?*, pp. 49-54.
- BORUT TOŠKAN, *Ritual burials of animals in the south-eastern Alpine region from Prehistory to the Middle Ages*, pp. 55-71.

IL CASO DI MURIS DI MORUZZO (UD)

- MAURIZIO BUORA, MASSIMO LAVARONE, *La villa romana di Moruzzo (UD)*, pp. 75-82.

XXVII, 2017

ATTI DELL'INCONTRO DI UDINE (5 MAGGIO 2017)

- MASSIMO BIANCHI, *Sara Santoro e il suo approccio multidisciplinare allo studio dei siti minori*, pp. 15-25.
- ELENA CALANDRA, *Come si pubblica uno scavo archeologico. Il caso di Castelraimondo*, pp. 27-38.
- MARCO CAVALIERI, *L'insediamento minore nell'Italia settentrionale: una proposta di metodo di ricerca*, pp. 39-53.

- GABRIELLA PETRUCCI, *Deposizioni intenzionali di bovini nel sito di età romana di Moruzzo (UD)*, pp. 83-88.
 LICIA COLLI, ELISA EUFEMI, MARCO MILANESI, MICHELE MORGANTE, PAOLO AJMONE MARSAN, *Risultati preliminari dall'analisi del DNA antico dei reperti di bovino rinvenuti presso lo scavo della villa tardo romana di Muris di Moruzzo (UD)*, pp. 89-94.

STUDI VARI

- PIER GIORGIO SOVERNIGO, *Le ghiande missili di Adria*, pp. 97-106.
 PATRIZIA BASSO, *Cosa raccontano i cippi miliari*, pp. 107-121.
 ERIC FRANC, *Appunti sull'ipotesi di un valore identitario dell'alfabeto di Lugano*, pp. 123-132.
 ROBERTO GUERRA, *Mare nostrum: infrastrutture, navigazione, commerci e marina militare durante il dominio di Roma antica*, pp. 133-137.
 BALDASSARRE GIARDINA, *Dalla "Feuertelegraphie" al faro: breve storia delle segnalazioni luminose fluviali e marittime*, pp. 139-155.
 MIRTA FALESCHINI, *Il larice. Trasporto e commercio del legname dalle Alpi al Tirreno in epoca romana: un esempio di sistema integrato*, pp. 157-169.
 MAURIZIO BUORA, ERGÜN LAFLI, PAWEŁ NOWAKOSKŁ, *Due instrumenta in piombo, probabilmente contraffatti, da Izmir (Turchia) / Two probably fake inscribed lead instrumenta from Izmir (Turkey)*, pp. 171-176.

NOTE E DISCUSSIONI

- VALENTINA MANTOVANI, *Recenti studi sulle sigillate galliche in area padana: alcune riflessioni*, pp. 179-184.

XXXIX, 2019

- MARCO PERESANI, *Il mondo neandertaliano. Aggiornamenti nel Friuli Venezia Giulia*, pp. 5-16.
 GIOVANNI TASCA, *L'età del bronzo nel Friuli Venezia Giulia*, pp. 17-35.
 ROBERTO MICHELI, MICHELE BASSETTI, NICOLA DEGASPERI, *Nuove indagini e prospettive della ricerca nella palafitta preistorica del Palù di Livenza*, pp. 37-48.
 ELISABETTA BORGNA, SUSI CORAZZA, *Dall'Alta pianura friulana alla costa: le ricerche in ambito protostorico dell'Ateneo udinese 1997-2018*, pp. 49-65.
 MAURIZIO BUORA, *Gli scavi dei Civici Musei di Udine e della Società Friulana di Archeologia*, pp. 67-78.
 CARLA ARDIS, VALENTINA MANTOVANI, ELENI SCHINDLER KAUELKA, *Trent'anni di "Quaderni": riflessioni attorno alcune forme in ceramica grezza e depurata*, pp. 79-115.
 JACOPO BONETTO, GIULIA FIORATTO, GUIDO FURLAN, ANDREA RAFFAELE GHIOTTO, CATERINA PREVIATO, MONICA SALVADORI, LUCA SCALCO, *Gli scavi archeologici dell'Università di Padova ad Aquileia*, pp. 117-125.
 MARINA RUBINICH, *Gli scavi dell'Università di Udine alle Grandi Terme di Aquileia (2002-2018)*, pp. 127-132.
 PATRIZIA BASSO, *L'anfiteatro di Aquileia*, pp. 133-142.
 FEDERICA FONTANA, EMANUELA MURGIA, ALICE CEAZZI, MARTA BOTTOS, CATERINA BONIVENTO, *Le ricerche archeologiche dell'Università degli Studi di Trieste ad Aquileia (1988-2018)*, pp. 143-152.
 STEFAN GROH, *Nuove indagini sul sistema fluviale e le installazioni portuali di Aquileia (Italia)*, pp. 153-156.

- ANGELA BORZACCONI, *Trent'anni di archeologia medievale in Friuli Venezia Giulia. Appunti di viaggio*, pp. 157-165.
 SIMONETTA MINGUZZI, *...et in reliquis castellis. Gli scavi dell'Università di Udine nei castelli del Friuli (2003-2014)*, pp. 167-181.
 MASSIMO CAPULLI, *Archeologia subacquea e navale in Friuli Venezia Giulia*, pp. 183-194.

XXX, 2020

AQUILEIA E IL SUO SUBURBIO

NELLE RICERCHE ARCHEOLOGICHE DEGLI ULTIMI DUE DECENNI
 ATTI DELL'INCONTRO DI AQUILEIA (12-13 APRILE 2019)

- GIULIO SIMEONI, SUSI CORAZZA, ELISABETTA BORGNA, *Insedimento e territorio prima della storia: l'occupazione dell'area aquileiese tra età del Bronzo ed età del Ferro*, pp. 7-15.
 JACOPO BONETTO, GUIDO FURLAN, CATERINA PREVIATO, *La domus di Tito Macro presso i fondi Cossar di Aquileia: dallo scavo alla valorizzazione*, pp. 17-26.
 ANDREA RAFFAELE GHIOTTO, SIMONE BERTO, GIULIA FIORATTO, VALENTINA ZANUS FORTES, *Lo scavo del teatro romano di Aquileia: ricerche in corso*, pp. 27-46.
 MONICA SALVADORI, VALENTINA MANTOVANI, LUCA SCALCO, SIMONE DILARIA, ELIANA BRIDI, MICHELE PACIONI, *Indagare i quartieri settentrionali di Aquileia: l'insula della Casa delle Bestie ferite*, pp. 47-69.
 MARINA RUBINICH, *Le Grandi Terme di Aquileia: passato, presente e futuro di un edificio pubblico tardoantico*, pp. 71-90.
 MAURIZIO BUORA, *Alcune proposte per migliorare la pianta di Aquileia romana (e medievale)*, pp. 91-96.
Frammenti epigrafici inediti da Aquileia - 1, a cura di STEFANO MAGNANI, pp. 97-109.

DOSSIER PASIANO DI PORDENONE

- SERENA DI TONTO, *Pasiano di Pordenone. Un'introduzione*, p. 111.
 PIER CARLO BEGOTTI, *Nomi e segni dell'antico Pacilianus*, pp. 113-118.
 VALENTINA MANTOVANI, *Un mortaio nella raccolta conservata presso il Comune di Pasiano di Pordenone*, pp. 119-120.
 PATRIZIA DONAT, *Nuove testimonianze di terra sigillata gallica dal territorio di Iulia Concordia e di Opitergium conservate a Pasiano di Pordenone*, pp. 121-129.

ALTRI CONTRIBUTI

- EMILIO GAMO PAZOS, JAVIER FERNÁNDEZ ORTEA, SAÚL MARTÍN GONZÁLES, DAVID ÁLVAREZ JIMÉNEZ, *Caraca: a roman city in central Spain*, pp. 133-142.
 JOAQUÍN AURRECOECHEA-FERNÁNDEZ, *Fíbulas romanas de origen centroeuropeo en Hispania ("Flügel fibeln", "Kräftig profilierte fibeln", "Kniefibeln", "T-Fibeln" y "Ringfibeln mit ansatz") y su relación con el mundo militar (siglos I-III)*, pp. 143-153.
 MAURIZIO BUORA, *Sulla tavola di Vodralico. Frammenti di ceramica bizantina dal castello superiore di Attimis*, pp. 155-160.
 GIORGIO MILOCCO, *Una lettera dell'epistolario Bormann-Lumbroso*, pp. 161-168.

INDICE PER AUTORI

A

AJMONE MARSAN PAOLO

- *Risultati preliminari dall'analisi del DNA antico dei reperti di bovino rinvenuti presso lo scavo della villa tardo romana di Muris di Moruzzo (UD)*, con LICIA COLLI, ELISA EUFEMI, MARCO MILANESI e MICHELE MORGANTE XXVIII, 2018, pp. 89-94.

AMABILI GIORDANA

- *Le "terme del foro" di Augusta Praetoria: dallo scavo al sito, il ruolo della fotografia*, con ALESSANDRA ARMIROTTI, MAURIZIO CASTOLDI e LORENA RIZZO, XXVI, 2016, pp. 113-121.

AMARA GIULIO

- *Il plastico ottocentesco di Pompei al sorgere della fotografia: un "doppio" archivio 3D?*, con DANIELE MALFITANA, SAMUELE BARONE, GIOVANNI FRAGALÀ e DANILO P. PAVONE, XXVI, 2016, pp. 211-224.

ANASTASIO STEFANO

- *Archeologia e fotografia negli album di John Alfred Spranger*, con BARBARA ARBEID, XXVI, 2016, pp. 161-168.

ANTONELLI SONIA

- *Between 'villages' and 'towns' in the Mid Adriatic area: role and hierarchic organization of the 'minor settlements' in Roman times*, con MARIA CRISTINA MANCINI, OLIVA MENOZZI e MARCO MODERATO, XXVII, 2017, pp. 65-88.

APARASCHIVEI DAN

- *Late Roman Blob-Decorated Glassware from Scythia Minor*, con SEVER-PETRU BOTAN, XXV, 2015, pp. 159-171.

ARBEID BARBARA

- *Archeologia e fotografia negli album di John Alfred Spranger*, con STEFANO ANASTASIO, XXVI, 2016, pp. 161-168.

ARDIS CARLA

- *Trent'anni di "Quaderni": riflessioni attorno alcune forme in ceramica grezza e depurata*, con VALENTINA MANTOVANI ed ELENI SCHINDLER KAUEDELKA, XXIX, 2019, pp. 79-115.

ARMIROTTI ALESSANDRA

- *Le "terme del foro" di Augusta Praetoria: dallo scavo al sito, il ruolo della fotografia*, con GIORDANA AMABILI, MAURIZIO CASTOLDI e LORENA RIZZO, XXVI, 2016, pp. 113-121.

ASOLATI MICHELE

- *Memorie fotografiche delle scoperte numismatiche cirenaiche*, XXVI, 2016, pp. 283-289.

AUER MARTIN

- *Amphora stoppers from Aguntum, South Western Noricum*, XXII-XXIII, 2012-13, pp. 179-182.

AURRECOECHA-FERNÁNDEZ JOAQUÍN

- *Fibulas romanas de origen centroeuropeo en Hispania ("Flügelfibeln", "Kräftig profilierte fibeln", "Kniefibeln", "T-Fibeln" y "Ringfibeln mit ansatz") y su relación con el mundo militar (siglos I-III)*, XXX, 2020, pp. 143-153.

AVANZI LEDA

- *Gli allestimenti di Franco Minissi (1919-1996) nelle fotografie di Oscar Savio (1912-2005). Materiali dalla Fototeca Nazionale – ICCD*, XXVI, 2016, pp. 177-183.

B

BALESTRA LAURA

- *Bolli su terra sigillata dagli "scavi delle fognature" di*

Aquileia (1968-1972), con LAURA GERRI, XXI, 2011, pp. 119-126.

BARATTA GIULIA

- *L'ira divina su un rilievo di Aquileia*, XXV, 2015, pp. 143-152.

BARONE SAMUELE

- *Il plastico ottocentesco di Pompei al sorgere della fotografia: un "doppio" archivio 3D?*, con DANIELE MALFITANA, GIULIO AMARA, GIOVANNI FRAGALÀ e DANILO P. PAVONE, XXVI, 2016, pp. 211-224.

BASSETTI MICHELE

- *Nuove indagini e prospettive della ricerca nella palafitta preistorica del Palù di Livenza*, con ROBERTO MICHELI e NICOLA DEGASPERI, XXIX, 2019, pp. 37-48.

BASSO PATRIZIA

- *Cosa raccontano i cippi miliari*, XXVIII, 2018, pp. 107-121.
- *L'anfiteatro di Aquileia*, XXIX, 2019, pp. 133-142.

BEGOTTI PIER CARLO

- *Nomi e segni dell'antico Pacilianus*, XXX, 2020, pp. 113-118.

BEKLIANOV ZIDANŠEK IRIS

- *Coperchi d'anfora con scritte, segni e grafemi dalla Slovenia*, con TINA ŽERJAL, XXII-XXIII, 2012-13, pp. 137-163

BELLI PASQUA ROBERTA

- *Ricerca archeologica e valorizzazione: riflessioni sul Parco Archeologico di Byllis (Albania)*, XXVII, 2017, pp. 89-97.

BERGAMINI SIMONE

- *Regium Lepidi. Il contributo dei recenti scavi alla ricostruzione del piano regolatore e della rete stradale dell'insediamento romano*, con ALESSIA MORIGI, XXVII, 2017, pp. 55-64.

BERTO SIMONE

- *Lo scavo del teatro romano di Aquileia: ricerche in corso*, con ANDREA RAFFAELE GHIOTTO, GIULIA FIORATTO e VALENTINA ZANUS FORTES, XXX, 2020, pp. 27-46.

BIANCHI MASSIMO

- *Sara Santoro e il suo approccio multidisciplinare allo studio dei siti minori*, XXVII, 2017, pp. 15-25.

BOLLA MARGHERITA

- *"Scavi" nei musei Maffeiano e Archeologico di Verona*, XXV, 2015, pp. 109-115.

BONETTO JACOPO

- *Gli scavi archeologici dell'Università di Padova ad Aquileia*, con GIULIA FIORATTO, GUIDO FURLAN, ANDREA RAFFAELE GHIOTTO, CATERINA PREVIATO, MONICA SALVADORI e LUCA SCALCO, XXIX, 2019, pp. 117-125.

- *La domus di Tito Macro presso i fondi Cossar di Aquileia: dallo scavo alla valorizzazione*, con GUIDO FURLAN e CATERINA PREVIATO, XXX, 2020, pp. 17-26.

BONINI GESSICA

- *Indagini archeologiche a Castelraimondo (1999-2005): stato dei lavori e nuove prospettive di ricerca*, XXVII, 2017, con FEDERICA MATTEONI, pp. 143-152.

BONIVENTO CATERINA

- *Le ricerche archeologiche dell'Università degli Studi di Trieste ad Aquileia (1988-2018)*, con FEDERICA FONTANA, EMANUELA MURGIA, ALICE CEAZZI e MARTA BOTTOS, XXIX, 2019, pp. 143-152.

BORNGNA ELISABETTA

- *Dall'Alta pianura friulana alla costa: le ricerche in ambi-*

- to protostorico dell'Ateneo udinese 1997-2018*, con SUSI CORAZZA, XXIX, 2019, pp. 49-65.
- *Insediamiento e territorio prima della storia: l'occupazione dell'area aquileiese tra età del Bronzo ed età del Ferro*, con GIULIO SIMEONI e SUSI CORAZZA, XXX, 2020, pp. 7-15.
- BORZACCONI ANGELA**
- *Trent'anni di archeologia medievale in Friuli Venezia Giulia. Appunti di viaggio*, XXIX, 2019, pp. 157-165.
- BOTAN SEVER-PETRU**
- *Late Roman Blob-Decorated Glassware from Scythia Minor*, con DAN APARASCHIVEI, XXV, 2015, pp. 159-171.
- BOTTOS MARTA**
- *Le ricerche archeologiche dell'Università degli Studi di Trieste ad Aquileia (1988-2018)*, con FEDERICA FONTANA, EMANUELA MURGIA, ALICE CEAZZI e CATERINA BONIVENTO, XXIX, 2019, pp. 143-152.
- BOŽIĆ DRAGAN**
- *Fibule del tipo San Floriano, un nuovo tipo di fibule tardo-lateniane*, XXIV, 2014, pp. 9-14.
- BRAIDOTTI ELENA**
- *Coperchi d'anfora iscritti dagli «scavi delle fognature» di Aquileia (1968-1972)*, con STEFANO MAGNANI e GIOVANNI FILIPPO ROSSET, XXII-XXIII, 2012-13, pp. 33-46.
- BRIDI ELIANA**
- *Indagare i quartieri settentrionali di Aquileia: l'insula della Casa delle Bestie ferite*, con MONICA SALVADORI, VALENTINA MANTOVANI, LUCA SCALCO, SIMONE DILARIA e MICHELE PACIONI, XXX, 2020, pp. 47-69.
- BUCOLO RAFFAELLA**
- *La collezione di antichità della Villa Wolkonsky. La documentazione fotografica del Deutsches Archäologisches Institut*, XXVI, 2016, pp. 169-176.
- BUONOPANE ALFREDO**
- *La pubblicazione di marchi e di graffiti su instrumentum inscriptum: alcune riflessioni*, XXI, 2011, pp. 11-16.
 - *Opercula inscripta: alcune riflessioni in margine al convegno*, XXII-XXIII, 2012-13, pp. 199-200.
- BUORA MAURIZIO**
- *Pissidi di forma Lamboglia 3 e altre forme precoci di ceramica a vernice nera dagli scavi delle fognature ad Aquileia*, XXI, 2011, pp. 41-56.
 - *Ceramica a vernice nera con bollo o segno di fabbrica dagli scavi delle fognature ad Aquileia*, XXI, 2011, pp. 101-116.
 - *Proposta per la classificazione degli opercula inscripta*, con STEFANO MAGNANI e GIOVANNI FILIPPO ROSSET, XXII-XXIII, 2012-13, p. 9.
 - *Alcune considerazioni sui coperchi d'anfora editi dal Friuli*, XXII-XXIII, 2012-13, pp. 25-32.
 - *Transpadani in Sardinia. Due nuove fibule del Tipo Nauheim dalla Sardegna*, XXIV, 2014, pp. 15-18.
 - *Fibule con decorazione a smalto dalla Moesia Inferior nordorientale*, con GEORGE NUȚU e COSTEL CHIRIAC, XXIV, 2014, pp. 41-60.
 - *Due rinvenimenti della tarda età repubblicana - prima età augustea da Moruzzo*, XXIV, 2014, pp. 127-130.
 - *Nuove osservazioni sulle attività artigianali ad Aquileia, con particolare riferimento alla lavorazione del ferro e del vetro*, XXV, 2015, pp. 27-37.
 - *Nuovi dati sulle mura urbane (repubblicane, dell'età di Massimino e tetrarchiche) di Aquileia dalla documentazione relativa agli scavi per le nuove fognature*, XXVI, 2016, pp. 9-19.
 - *Ancora qualche osservazione sulla pianta di Aquileia dall'esame delle foto aeree*, XXVII, 2017, pp. 213-220.
 - *La villa romana di Moruzzo (UD)*, con MASSIMO LAVARONE, XXVIII, 2018, pp. 75-82.
 - *Due instrumenta in piombo, probabilmente contraffatti, da Izmir (Turchia) / Two probably fake inscribed lead instrumenta from Izmir (Turkey)*, con ERGÜN LAFLI e PAWEŁ NOWAKOSKŁ, XXVIII, 2018, pp. 171-176.
 - *Gli scavi dei Civici Musei di Udine e della Società Friulana di Archeologia*, XXIX, 2019, pp. 67-78.
- *Alcune proposte per migliorare la pianta di Aquileia romana (e medievale)*, XXX, 2020, pp. 91-96.
 - *Sulla tavola di Vodralrico. Frammenti di ceramica bizantina dal castello superiore di Attimis*, XXX, 2020, pp. 155-160.
- C**
- CALANDRA ELENA**
- *Come si pubblica uno scavo archeologico. Il caso di Castelraimondo*, XXVII, 2017, pp. 27-38.
- CALLEGHER BRUNO**
- *La documentazione fotografica di un tesoro monetale tardo ellenistico (Locus 120) e la cronologia dell'insediamento del Khirbet Qumran*, XXVI, 2016, pp. 267-282.
- CAPULLI MASSIMO**
- *Una lanterna in bronzo dallo scavo nel "carico" della Iulia Felix*, con ALESSANDRO PELLEGRINI, XXV, 2015, pp. 73-78.
 - *Archeologia subacquea e navale in Friuli Venezia Giulia*, XXIX, 2019, pp. 183-194.
- CASAGRANDE MASSIMO**
- *Intervento di scavo del 1951 di Giovanni Lilliu a Su Loi, Capoterra*, XXVI, 2016, pp. 225-236.
- CASSANO RAFFAELLA**
- *Rituali di fondazione della domus ad atrio a Sud del Foro di Egnazia*, con GIANLUCA MASTROCINQUE, ADRIANA SCIACOVELLI, XXVIII, 2018, pp. 31-47.
- CASTOLDI MAURIZIO**
- *Le "terme del foro" di Augusta Praetoria: dallo scavo al sito, il ruolo della fotografia*, con ALESSANDRA ARMIROTTI, GIORDANA AMABILI e LORENA RIZZO, XXVI, 2016, pp. 113-121.
- CATARSI MANUELA**
- *L'indagine archeologica attraverso le immagini dell'archivio fotografico del Museo Archeologico Nazionale di Parma*, con PATRIZIA RAGGIO, XXVI, 2016, pp. 135-147.
- CAVALIERI MARCO**
- *L'insediamento minore nell'Italia settentrionale: una proposta di metodo di ricerca*, XXVII, 2017, pp. 39-53.
- CEAZZI ALICE**
- *La ceramica a vernice nera e la terra sigillata italica provenienti dai contesti dello scavo di Via Bolivia ad Aquileia. Campagne 2002-2006*, con ALESSANDRO DEL BRUSCO, XXI, 2011, pp. 73-76.
 - *Le ricerche archeologiche dell'Università degli Studi di Trieste ad Aquileia (1988-2018)*, con FEDERICA FONTANA, EMANUELA MURGIA, MARTA BOTTOS e CATERINA BONIVENTO, XXIX, 2019, pp. 143-152.
- CENTOLA VANESSA**
- *Scavi e restauri nell'area dei fondi Cossar di Aquileia attraverso la documentazione fotografica d'archivio*, con CATERINA PREVIATO, XXVI, 2016, pp. 21-30.
- CESTELLI GUIDI BENEDETTA**
- *Lo scavo ad Isola Gorgo, Laguna di Grado, estate 1917. La documentazione visiva dell'archivio fotografico della ex Direzione Generale Antichità e Belle Arti, Ministero della Pubblica Istruzione*, con SIMONA TURCO, XXVI, 2016, pp. 47-56.
- CHIRIAC COSTEL**
- *Fibule con decorazione a smalto dalla Moesia Inferior nordorientale*, con GEORGE NUȚU e MAURIZIO BUORA, XXIV, 2014, pp. 41-60.
- CINAUSERO HOFER BARBARA**
- *Misincinis: una etimologia da approfondire*, con ERMANNO DENTESANO, XXV, 2015, pp. 137-141.
- CIPRIANO SILVIA**
- *La terra sigillata bollata da Iulia Concordia: sintesi dei dati*, con GIOVANNA MARIA SANDRINI, XXI, 2011, pp. 153-164.
 - *Tappi d'anfora dall'area veneta: tipologia, cronologia ed epigrafia*, con STEFANIA MAZZOCCHIN, XXII-XXIII, 2012-13, pp. 93-100.

- *Fra Altinum e Iulia Concordia: esperienze metodologiche e risultati a confronto dallo scavo nei magazzini e negli archivi*, con GIOVANNA MARIA SANDRINI, XXV, 2015, pp. 95-103.
- COLLI LICIA**
 - *Risultati preliminari dall'analisi del DNA antico dei reperti di bovino rinvenuti presso lo scavo della villa tardo romana di Muris di Moruzzo (UD)*, con ELISA EUFEMI, MARCO MILANESI, MICHELE MORGANTE e PAOLO AJMONE MARSAN, XXVIII, 2018, pp. 89-94.
- COMAR ADRIANA**
 - *Gli archivi del Museo Archeologico Nazionale di Aquileia: da documenti per la conoscenza a patrimonio storico*, con PAOLA VENTURA, FLAVIO COSSAR† e STEFANO SCUZ, XXV, 2015, pp. 7-16.
- CORAZZA SUSI**
 - *Dall'Alta pianura friulana alla costa: le ricerche in ambito protostorico dell'Ateneo udinese 1997-2018*, con ELISABETTA BORGNA, XXIX, 2019, pp. 49-65.
 - *Insediamento e territorio prima della storia: l'occupazione dell'area aquileiese tra età del Bronzo ed età del Ferro*, con GIULIO SIMEONI e ELISABETTA BORGNA, XXX, 2020, pp. 7-15.
- CORTI CARLA**
 - *Cornici in piombo per specchi: nuovi rinvenimenti dall'Aemilia*, XXV, 2015, pp. 189-194.
- COSSAR FLAVIO†**
 - *Gli archivi del Museo Archeologico Nazionale di Aquileia: da documenti per la conoscenza a patrimonio storico*, con PAOLA VENTURA, ADRIANA COMAR e STEFANO SCUZ, XXV, 2015, pp. 7-16.
- CRESCI MARRONE GIOVANNELLA**
 - *Altino romana attraverso l'obbiettivo fotografico di Alesio De Bon*, con MARGHERITA TIRELLI, XXVI, 2016, pp. 77-84.
- D**
- DEGASPERI NICOLA**
 - *Nuove indagini e prospettive della ricerca nella palafitta preistorica del Palù di Livenza*, con ROBERTO MICHELI e MICHELE BASSETTI, XXIX, 2019, pp. 37-48.
- DEL BRUSCO ALESSANDRO**
 - *La ceramica a vernice nera e la terra sigillata italica provenienti dai contesti dello scavo di Via Bolivia ad Aquileia. Campagne 2002-2006*, con ALICE CEAZZI, XXI, 2011, pp. 73-76.
- DELL'ANNA ALESSANDRA**
 - *Aquileia vista dagli "Americani": il c.d. fondo USAAF dell'Aerofototeca Nazionale di Roma per lo studio del territorio dell'antica colonia romana*, XXVII, 2017, pp. 175-186.
- DENTESANO ERMANN0**
 - *Misincinis: una etimologia da approfondire*, con BARBARA CINAUSERO HOFER, XXV, 2015, pp. 137-141.
- DIGEVA AURELIO**
 - *Gli opercula fittili delle Marche: corredo epigrafico e distribuzione*, con SILVIA M. MARENCO, XXII-XXIII, 2012-13, pp. 101-107.
- DILARIA SIMONE**
 - *Indagare i quartieri settentrionali di Aquileia: l'insula della Casa delle Bestie ferite*, con MONICA SALVADORI, VALENTINA MANTOVANI, LUCA SCALCO, ELIANA BRIDI e MICHELE PACIONI, XXX, 2020, pp. 47-69.
- DI TONTO SERENA**
 - *Pasiano di Pordenone. Un'introduzione*, XXX, 2020, p. 111.
- DOBREVA DIANA**
 - *La ceramica a vernice nera dai fondi ex Cossar ad Aquileia: problematiche e prospettive di ricerca*, con ANGELA MIRIAM GRIGGIO, XXI, 2011, pp. 77-100.
 - *I coperchi d'anfora dagli scavi dei fondi ex Cossar ad Aquileia. Dai vecchi dati ai nuovi ritrovamenti*, con BEATRICE LUISE, XXII-XXIII, 2012-13, pp. 75-92.
- DOLCI MATTEO**
 - *Coperchi d'anfora dagli scavi dell'École française de Rome e dell'Università di Trieste al porto fluviale di Aquileia*, XXII-XXIII, 2012-13, pp. 55-64.
- DOLENZ HEIMO**
 - *Rinvenimenti da una catastrofe di età tardoceltica-protoromana presso la Glan tra Willersdorf e St. Michael am Zollfeld (Carinzia/Austria)*, con ELENI SCHINDLER KAUELKA, XXVII, 2017, pp. 111-129.
- DONAT PATRIZIA**
 - *Ceramica a vernice nera nel Friuli Venezia Giulia. L'edito. Prima parte: la diffusione della classe*, XXI, 2011, pp. 17-39.
 - *Terra sigillata gallica in Italia nordorientale. Dalle collezioni museali alle scoperte recenti*, XXV, 2015, pp. 39-51.
 - *Nuove testimonianze di terra sigillata gallica dal territorio di Iulia Concordia e di Opitergium conservate a Pasiano di Pordenone*, XXX, 2020, pp. 121-129.
- E**
- EUFEMI ELISA**
 - *Risultati preliminari dall'analisi del DNA antico dei reperti di bovino rinvenuti presso lo scavo della villa tardo romana di Muris di Moruzzo (UD)*, XXVIII, con LICIA COLLI, MARCO MILANESI, MICHELE MORGANTE e PAOLO AJMONE MARSAN, 2018, pp. 89-94.
- F**
- FALESCHINI MIRTA**
 - *Alcuni coperchi d'anfora da Moggio Udinese*, XXII-XXIII, 2012-13, pp. 195-198.
 - *Il larice. Trasporto e commercio del legname dalle Alpi al Tirreno in epoca romana: un esempio di sistema integrato*, XXVIII, 2018, pp. 157-169.
- FARKAS ISTVÁN GERGÓ**
 - *La partecipazione delle truppe del limes danubiano nella spedizione di Antonino Pio contro i Mauri*, XXI, 2011, pp. 189-195.
- FIORATTO GIULIA**
 - *Gli scavi archeologici dell'Università di Padova ad Aquileia*, con JACOPO BONETTO, GUIDO FURLAN, ANDREA RAFFAELE GHIOTTO, CATERINA PREVIATO, MONICA SALVADORI e LUCA SCALCO, XXIX, 2019, pp. 117-125.
 - *Lo scavo del teatro romano di Aquileia: ricerche in corso*, con ANDREA RAFFAELE GHIOTTO, SIMONE BERTO e VALENTINA ZANUS FORTES, XXX, 2020, pp. 27-46.
- FONTANA FEDERICA**
 - *Le ricerche archeologiche dell'Università degli Studi di Trieste ad Aquileia (1988-2018)*, con EMANUELA MURGIA, ALICE CEAZZI, MARTA BOTTOS e CATERINA BONIVENTO, XXIX, 2019, pp. 143-152.
- FRAGALÀ GIOVANNI**
 - *Il plastico ottocentesco di Pompei al sorgere della fotografia: un "doppio" archivio 3D?*, con DANIELE MALFITANA, GIULIO AMARA, SAMUELE BARONE e DANILO P. PAVONE, XXVI, 2016, pp. 211-224.
- FRANC ERIC**
 - *Appunti sull'ipotesi di un valore identitario dell'alfabeto di Lugano*, XXVIII, 2018, pp. 123-132.
- FURLAN GUIDO**
 - *Gli scavi archeologici dell'Università di Padova ad Aquileia*, con JACOPO BONETTO, GIULIA FIORATTO, ANDREA RAFFAELE GHIOTTO, CATERINA PREVIATO, MONICA SALVADORI e LUCA SCALCO, XXIX, 2019, pp. 117-125.
 - *La domus di Tito Macro presso i fondi Cossar di Aquileia: dallo scavo alla valorizzazione*, con JACOPO BONETTO e CATERINA PREVIATO, XXX, 2020, pp. 17-26.

G

GAMO PAZOS EMILIO

- Caraca: *a roman city in central Spain*, con JAVIER FERNÁNDEZ ORTEA, SAÚL MARTÍN GONZÁLES e DAVID ÁLVAREZ JIMÉNEZ, XXX, 2020, pp. 133-142.

GAMPER PETER

- *Bodenfragment einer schwarz gefirnishten Keramik mit Fußsohlenstempel aus der Gurina*, XXI, 2011, pp. 117-118.

GARDIN SAMUELE

- *Per una rilettura dell'insediamento rustico di Costabissara (Vicenza). Dai dati grafici e fotografici alle più recenti tecnologie*, con ELENA PETTENÒ e GRETA MINATO, XXVI, 2016, pp. 85-102.

GERRI LAURA

- *Bolli su terra sigillata dagli "scavi delle fognature" di Aquileia (1968-1972)*, con LAURA BALESTRA, XXI, 2011, pp. 119-126.
- *Gli scavi per la realizzazione delle moderne fognature di Aquileia (1968-1972): ricostruzione del percorso*, con STEFANO MAGNANI, XXV, 2015, pp. 17-26.

GHIOTTO ANDREA RAFFAELE

- *Gli scavi archeologici dell'Università di Padova ad Aquileia*, con JACOPO BONETTO, GIULIA FIORATTO, GUIDO FURLAN, CATERINA PREVIATO, MONICA SALVADORI e LUCA SCALCO, XXIX, 2019, pp. 117-125.
- *Lo scavo del teatro romano di Aquileia: ricerche in corso*, con SIMONE BERTO, GIULIA FIORATTO e VALENTINA ZANUS FORTES, XXX, 2020, pp. 27-46.

GIANFROTTA PIERO A.

- *Tra "copritappi" e opercula (a mo' di presentazione)*, XXII-XXIII, 2012-13, pp. 11-14.

GIARDINA BALDASSARRE

- *Dalla "Feuertelegraphie" al faro: breve storia delle segnalazioni luminose fluviali e marittime*, XXVIII, 2018, pp. 139-155.

GIOVANNINI ANNALISA

- *Aquileia. Corredi funerari della collezione Eugen Ritter von Záhony*, XXV, 2015, pp. 53-65.

GOBBO VINCENZO

- *Tappi d'anfora da un intervento di archeologia urbana apud horrea a Iulia Concordia*, con FEDERICA RINALDI e GIOVANNA MARIA SANDRINI, XXII-XXIII, 2012-13, pp. 65-73.

GONZÁLES SAÚL MARTÍN

- Caraca: *a roman city in central Spain*, con EMILIO GAMO PAZOS, JAVIER FERNÁNDEZ ORTEA e DAVID ÁLVAREZ JIMÉNEZ, XXX, 2020, pp. 133-142.

GORTANI MICHELE

- *Le strade del Monte Croce*, XXIV, 2014, pp. 63-69.

GOSTENČNIK KORDULA

- *Lontano dagli occhi, lontano dal cuore? Attrezzi in legno per la tessitura e loro evidenza: l'esempio del Norico*, XXI, 2011, pp. 197-218.

GRAZZINI ELENA

- *Le anfore di Moruzzo*, XXIV, 2014, pp. 131-136.

GRIGGIO ANGELA MIRIAM

- *La ceramica a vernice nera dai fondi ex Cossar ad Aquileia: problematiche e prospettive di ricerca*, con DIANA DOBREVA, XXI, 2011, pp. 77-100.

GROH STEFAN

- *La tomba 103 della necropoli settentrionale di Savaria-Szombathely, lungo la Via dell'ambra, con un rilievo in osso di erote*, XXIV, 2014, pp. 71-78.
- *Nuove indagini sul sistema fluviale e le installazioni portuali di Aquileia (Italia)*, XXIX, 2019, pp. 153-156.

GUERRA ROBERTO

- *Strix, striga, saga manus nell'antica Roma: alcune annotazioni*, XXII-XXIII, 2012-13, pp. 203-204.
- *Attività di esplorazione e ricognizione in Roma antica: gli exploratores e gli speculatores*, XXV, 2015, pp. 179-183.

GUERRA ROBERTO

- *Mare nostrum: infrastrutture, navigazione, commerci*

e marina militare durante il dominio di Roma antica, XXVIII, 2018, pp. 133-137.

GUŠTIN MITJA

- *Orecchini altomedievali nell'Europa sud-orientale*, XXIV, 2014, pp. 79-84.
- *Insedimenti su altura tra Caput Adriae e Pannonia*, XXVII, 2017, pp. 131-135.

H

HARALAMBEVA ANNA

- *Fibule a svastica con quattro teste di cavallo, tipo A 232, dalla Bulgaria*, XXIV, 2014, pp. 33-39.

I

ISMAELLI TOMMASO

- *Le ricerche di Gianfilippo Carettoni e Laura Fabbrini a Hierapolis di Frigia attraverso la documentazione fotografica d'archivio*, XXVI, 2016, pp. 247-261.

J

JIMÉNEZ DAVID ÁLVAREZ

- Caraca: *a roman city in central Spain*, con EMILIO GAMO PAZOS, JAVIER FERNÁNDEZ ORTEA e SAÚL MARTÍN GONZÁLES, XXX, 2020, pp. 133-142.

K

KONESTRA ANA

- *Tappi d'anfora dall'officina ceramica di Crikvenica*, con GORANKA LIPOVAC VRKLIJAN e IVANA OŽANIĆ ROGULJIĆ, XXII-XXIII, 2012-13, pp. 129-135.
- *Ricerche nei musei della Liburnia settentrionale (Quarnero, Croazia): potenzialità, nuove attestazioni e aggiornamenti sulla diffusione di alcune tipologie ceramiche*, XXV, 2015, pp. 117-122.

L

LAFLI ERGÜN

- *Monete veneziane ed europee, medievali e postmedievali del museo di Izmir*, XXIV, 2014, pp. 85-115.
- *Un tesoro nascosto nel V secolo da Izmir, Turchia*, XXVII, 2017, pp. 187-211.
- *Due instrumenta in piombo, probabilmente contraffatti, da Izmir (Turchia) / Two probably fake inscribed lead instrumenta from Izmir (Turkey)*, con MAURIZIO BUORA e PAWEŁ NOWAKOSKŁ, XXVIII, 2018, pp. 171-176.

LAHARNAR BOŠTJAN

- *Il castelliere Gradišče na Čepni (Notranjska, Slovenia sudoccidentale): l'interpretazione dei reperti*, XXV, 2015, pp. 123-127.

LANDINI LAURA

- *La deposizione di una testa di bovino da Palazzo Poggi (LU): evidenza di un rito?*, XXVIII, 2018, pp. 49-54.

LAVARONE MASSIMO

- *La villa romana di Moruzzo (UD)*, con MAURIZIO BUORA, XXVIII, 2018, pp. 75-82.

LIPOVAC VRKLIJAN GORANKA

- *Tappi d'anfora dall'officina ceramica di Crikvenica*, con IVANA OŽANIĆ ROGULJIĆ e ANA KONESTRA, XXII-XXIII, 2012-13, pp. 129-135.
- *Approach to the study of ceramic material from the workshop of Sextus Metilius Maximus (Crikvenica - Igralište, Croatia)*, con IVANA OŽANIĆ ROGULJIĆ, XXV, 2015, pp. 129-133.

LODI GIULIA

- *Una lucerna derivata dalle Herzblattlampen pergamene*

- da Ariano Ferrarese (Mesola, Ferrara), XXIV, 2014, pp. 119-125.
- LUISE BEATRICE**
- *I coperchi d'anfora dagli scavi dei fondi ex Cossar ad Aquileia. dai vecchi dati ai nuovi ritrovamenti*, con DIANA DOBREVA, XXII-XXIII, 2012-13, pp. 75-92.
- LUCHELLI TOMASO**
- *La riscoperta di un peso a ciotola nell'Antiquarium di Tesis di Vivaro (PN)*, con FRANCO LUCIANI, XXI, 2011, pp. 219-222.
- LUCIANI FRANCO**
- *La riscoperta di un peso a ciotola nell'Antiquarium di Tesis di Vivaro (PN)*, con TOMASO LUCHELLI, XXI, 2011, pp. 219-222.
- M**
- MAGGI PAOLA**
- *Ceramica a vernice nera d'importazione ad Aquileia. I dati dagli strati repubblicani dallo scavo della zona a nord del Porto Fluviale*, con RENATA MERLATTI, XXI, 2011, pp. 57-64.
 - *Coperchi senza anfore. Alcuni tappi del Museo di Aquileia*, XXII-XXIII, 2012-13, pp. 47-54.
- MAGNANI STEFANO**
- *Graffiti su ceramica a vernice nera e su terra sigillata italiana dagli "scavi delle fognature" di Aquileia (1968-1972): note preliminari*, XXI, 2011, pp. 137-146.
 - *Un bicchiere in ceramica grigia con iscrizione*, XXI, 2011, pp. 147-151.
 - *Proposta per la classificazione degli opercula inscripta*, con MAURIZIO BUORA e GIOVANNI FILIPPO ROSSET, XXII-XXIII, 2012-13, p. 9.
 - *Coperchi d'anfora iscritti dagli «scavi delle fognature» di Aquileia (1968-1972)*, con ELENA BRAIDOTTI e GIOVANNI FILIPPO ROSSET, XXII-XXIII, 2012-13, pp. 33-46.
 - *Gli scavi per la realizzazione delle moderne fognature di Aquileia (1968-1972): ricostruzione del percorso*, con LAURA GERRI, XXV, 2015, pp. 17-26.
 - *Fotografie d'archivio e iscrizioni. Note su alcuni monumenti, iscritti e non, rinvenuti durante gli scavi per le fognature di Aquileia*, XXVI, 2016, pp. 31-46.
 - *Frammenti epigrafici inediti da Aquileia - I*, a cura di, XXX, 2020, pp. 97-109.
- MALFITANA DANIELE**
- *Il plastico ottocentesco di Pompei al sorgere della fotografia: un "doppio" archivio 3D?*, con GIULIO AMARA, SAMUELE BARONE, GIOVANNI FRAGALÀ e DANILO P. PAVONE, XXVI, 2016, pp. 211-224.
- MANCINI MARIA CRISTINA**
- *Between 'villages' and 'towns' in the Mid Adriatic area: role and hierarchic organization of the 'minor settlements' in Roman times*, con SONIA ANTONELLI, OLIVA MENOZZI e MARCO MODERATO, XXVII, 2017, pp. 65-88.
- MANTOVANI VALENTINA**
- *La terra sigillata decorata con firma dagli "scavi delle fognature" di Aquileia*, XXI, 2011, pp. 131-135.
 - *La terra sigillata decorata dello scarico di Via Retratto ad Adria*, XXI, 2011, pp. 165-184.
 - *Recenti studi sulle sigillate galliche in area padana: alcune riflessioni*, XXVIII, 2018, pp. 179-184.
 - *Trent'anni di "Quaderni": riflessioni attorno alcune forme in ceramica grezza e depurata*, con CARLA ARDIS ed ELENI SCHINDLER KAUELKA, XXIX, 2019, pp. 79-115.
 - *Indagare i quartieri settentrionali di Aquileia: l'insula della Casa delle Bestie ferite*, con MONICA SALVADORI, LUCA SCALCO, SIMONE DILARIA, ELIANA BRIDI e MICHELE PACIONI, XXX, 2020, pp. 47-69.
 - *Un mortaio nella raccolta conservata presso il Comune di Pasiano di Pordenone*, XXX, 2020, pp. 119-120.
- MARENGO SILVIA M.**
- *Gli opercula fittili delle Marche: corredo epigrafico e distribuzione*, con AURELIO DIGEVA, XXII-XXIII, 2012-13, pp. 101-107.
- MASTROCINQUE GIANLUCA**
- *Rituali di fondazione della domus ad atrio a Sud del Foro di Egnazia*, con RAFFAELLA CASSANO, ADRIANA SCIACOVELLI, XXVIII, 2018, pp. 31-47.
- MATTEONI FEDERICA**
- *Indagini archeologiche a Castelraimondo (1999-2005): stato dei lavori e nuove prospettive di ricerca*, con GESSICA BONINI, XXVII, 2017, pp. 143-152.
- MAURINA BARBARA**
- *Opercula dal sito di Ponte Gardena/Waidbruck (Alto Adige/Südtirol)*, con UMBERTO TECCHIATI e GIOVANNI RIZZI, XXII-XXIII, 2012-13, pp. 183-185.
 - *Occlusori fittili e litici provenienti da siti archeologici dell'Alto Adige/Südtirol*, con UMBERTO TECCHIATI e GIOVANNI RIZZI, XXII-XXIII, 2012-13, pp. 187-190.
- MAYER (I OLIVÉ) MARC**
- *¿Qué función y qué significación pudieron tener los símbolos y letreros presentes en los opercula anfóricos?*, XXII-XXIII, 2012-13, pp. 15-23.
 - *Boletanus CIL V, 8431 y CIL II, 5843 y 5846: ¿una simple coincidencia onomástica?*, XXV, 2015, pp. 153-157.
- MAZZOCCHIN STEFANIA**
- *Tappi d'anfora dall'area veneta: tipologia, cronologia ed epigrafia*, con SILVIA CIPRIANO, XXII-XXIII, 2012-13, pp. 93-100.
- MENEGAZZI ALESSANDRA**
- *Scavare nel museo. 'Rinvenimenti' al Museo di Scienze archeologiche e d'Arte in occasione del nuovo allestimento*, XXV, 2015, pp. 105-107.
- MENOZZI OLIVA**
- *Between 'villages' and 'towns' in the Mid Adriatic area: role and hierarchic organization of the 'minor settlements' in Roman times*, con SONIA ANTONELLI, MARIA CRISTINA MANCINI e MARCO MODERATO, XXVII, 2017, pp. 65-88.
- MERLATTI RENATA**
- *Ceramica a vernice nera d'importazione ad Aquileia. I dati dagli strati repubblicani dallo scavo della zona a nord del Porto Fluviale*, con Paola Maggi, XXI, 2011, pp. 57-64.
- MICHELI ROBERTO**
- *Ricerca, tutela e valorizzazione a Castelraimondo Zuc'Scjaramont: il punto di vista della Soprintendenza ABAP FVG*, XXVII, 2017, pp. 139-142.
 - *Nuove indagini e prospettive della ricerca nella palafitta preistorica del Palù di Livenza*, con MICHELE BASSETTI e NICOLA DEGASPERI, XXIX, 2019, pp. 37-48.
- MILANESI MARCO**
- *Risultati preliminari dall'analisi del DNA antico dei reperti di bovino rinvenuti presso lo scavo della villa tardo romana di Muris di Moruzzo (UD)*, con LICIA COLLI, ELISA EUFEMI, MICHELE MORGANTE, PAOLO AJMONE MARSAN, XXVIII, 2018, pp. 89-94.
- MILocco GIORGIO**
- *Una lettera dell'epistolario Bormann-Lumbroso*, XXX, 2020, pp. 161-168.
- MINATO GRETA**
- *Per una rilettura dell'insediamento rustico di Costabissara (Vicenza). Dai dati grafici e fotografici alle più recenti tecnologie*, con ELENA PETTENÒ e SAMUELE GARDIN, XXVI, 2016, pp. 85-102.
- MINGUZZI SIMONETTA**
- *...et in reliquis castellis. Gli scavi dell'Università di Udine nei castelli del Friuli (2003-2014)*, XXIX, 2019, pp. 167-181.
- MIOR PAOLA**
- *La missione di Padre Antonin Jaussen e Padre Raphaël Savignac a Palmira (1914) nelle immagini della fototeca dell'École biblique et archéologique française de Jérusalem*, XXVI, 2016, pp. 263-266.
- MODERATO MARCO**
- *Between 'villages' and 'towns' in the Mid Adriatic area: role and hierarchic organization of the 'minor settlements' in Roman times*, con SONIA ANTONELLI, MARIA CRISTINA MANCINI e OLIVA MENOZZI, XXVII, 2017, pp. 65-88.

MORANDINI FRANCESCA

- *L'archivio fotografico dei Musei Civici di Brescia e la valorizzazione del patrimonio archeologico*, con PIERA TABAGLIO, XXVI, 2016, pp. 103-112.

MORGANTE MICHELE

- *Risultati preliminari dall'analisi del DNA antico dei reperti di bovino rinvenuti presso lo scavo della villa tardo romana di Muris di Moruzzo (UD)*, con LUCIA COLLI, ELISA EUFEMI, MARCO MILANESI, PAOLO AJMONE MARSAN, XXVIII, 2018, pp. 89-94.

MORIGI ALESSIA

- *Regium Lepidi. Il contributo dei recenti scavi alla ricostruzione del piano regolatore e della rete stradale dell'insediamento romano*, con SIMONE BERGAMINI, XXVII, 2017, pp. 55-64.

MURGIA EMANUELA

- *Le ricerche archeologiche dell'Università degli Studi di Trieste ad Aquileia (1988-2018)*, con FEDERICA FONTANA, ALICE CEAZZI, MARTA BOTTOS e CATERINA BONIVENTO, XXIX, 2019, pp. 143-152.

N

NARDIN MARTA

- *Prima delle Grandi Terme: ceramica a vernice nera e terra sigillata itlica dagli strati precedenti il complesso costantiniano*, con MARINA RUBINICH, XXI, 2011, pp. 65-72.

NOWAKOSKE PAWEŁ

- *Due instrumenta in piombo, probabilmente contraffatti, da Izmir (Turchia) / Two probably fake inscribed lead instrumenta from Izmir (Turkey)*, con MAURIZIO BUORA e ERGÜN LAFLI, XXVIII, 2018, pp. 171-176.

NOVARA PAOLA

- *Luigi e Corrado Ricci. Archeologia e monumentalità nella fotografia ravennate della seconda metà del XIX secolo*, XXVI, 2016, pp. 123-134.

NUŢU GEORGE

- *Fibule con decorazione a smalto dalla Moesia Inferior nordorientale*, con MAURIZIO BUORA e COSTEL CHIRIAC, XXIV, 2014, pp. 41-60.

O

OLIVANTI PAOLA

- *Documentare per immagini: il Caseggiato del Serapide e le Terme dei Sette Sapienti ad Ostia Antica*, XXVI, 2016, pp. 197-210.

ORIOLO FLAVIANA

- *L'apporto delle fonti d'archivio per la ricostruzione di un contesto domestico aquileiese*, XXV, 2015, pp. 67-72.

ORTEA JAVIER FERNÁNDEZ

- *Caraca: a roman city in central Spain*, con EMILIO GAMO PAZOS, SAÚL MARTÍN GONZÁLES e DAVID ÁLVAREZ JIMÉNEZ, XXX, 2020, pp. 133-142.

OŽANIĆ ROĞULJIĆ IVANA

- *Tappi d'anfora dall'officina ceramica di Crikvenica*, con GORANKA LIPOVAC VRKLIJAN e ANA KONESTRA, XXII-XXIII, 2012-13, pp. 129-135.
- *Approach to the study of ceramic material from the workshop of Sextus Metilius Maximus (Crikvenica - Igralište, Croatia)*, con GORANKA LIPOVAC VRKLIJAN, XXV, 2015, pp. 129-133.

P

PACIONI MICHELE

- *Indagare i quartieri settentrionali di Aquileia: l'insula della Casa delle Bestie ferite*, con MONICA SALVADORI, VALENTINA MANTOVANI, LUCA SCALCO, SIMONE DILARIA e ELIANA BRIDI, XXX, 2020, pp. 47-69.

PAULETTO ROBERTA

- *Scavare nei Musei. Appunti, note e osservazioni circa le planimetrie del "Sepolcreto delle Milizie"*, con ELENA PETTENÒ, XXV, 2015, pp. 79-94.
- *Il Museo Nazionale Concordiese di Portogruaro. Antologia di una storia per immagini*, con ELENA PETTENÒ, XXVI, 2016, pp. 57-76.

PAVONE DANILO P.

- *Il plastico ottocentesco di Pompei al sorgere della fotografia: un "doppio" archivio 3D?*, con DANIELE MALFITANA, GIULIO AMARA, SAMUELE BARONE e GIOVANNI FRAGALÀ, XXVI, 2016, pp. 211-224.

PELLEGRINI ALESSANDRO

- *Una lanterna in bronzo dallo scavo nel "carico" della Iulia Felix*, con MASSIMO CAPULLI, XXV, 2015, pp. 73-78.

PERCIVALDI ELENA

- *Sepolture di bovini e altri animali in Italia Settentrionale dall'età romana al pieno Medioevo*, XXVIII, 2018, pp. 19-25.

PERESANI MARCO

- *Il mondo neandertaliano. Aggiornamenti nel Friuli Venezia Giulia*, XXIX, 2019, pp. 5-16.

PERNA ROBERTO

- *I centri minori nella valle del Drino (Albania) tra V e II sec. a.C.*, XXVII, 2017, pp. 99-109.

PETIT JEAN-PAUL

- *La mise en valeur des sites archéologiques de hauteur : quelques réflexions*, XXVII, 2017, pp. 165-171.

PETRUCCI GABRIELLA

- *Deposizioni intenzionali di bovini nel sito di età romana di Moruzzo (UD)*, XXVIII, 2018, pp. 83-88.

PETTENÒ ELENA

- *Scavare nei Musei. Appunti, note e osservazioni circa le planimetrie del "Sepolcreto delle Milizie"*, con ROBERTA PAULETTO, XXV, 2015, pp. 79-94.
- *Il Museo Nazionale Concordiese di Portogruaro. Antologia di una storia per immagini*, con ROBERTA PAULETTO, XXVI, 2016, pp. 57-76.
- *Per una rilettura dell'insediamento rustico di Costabissara (Vicenza). Dai dati grafici e fotografici alle più recenti tecnologie*, con GRETA MINATO e SAMUELE GARDIN, XXVI, 2016, pp. 85-102.

PRATELLI ALBERTO

- *... quando fui trascinato dagli archeologi a dare una mano... note sul Parco Archeologico di Castelraimondo*, XXVII, 2017, pp. 153-164.

PRENC FABIO

- *Arrodola Nuova (Comune di Torviscosa). "Nuovi" rinvenimenti di età romana*, XXV, 2015, pp. 185-187.

PREVIATO CATERINA

- *Scavi e restauri nell'area dei fondi Cossar di Aquileia attraverso la documentazione fotografica d'archivio*, con VANESSA CENTOLA, XXVI, 2016, pp. 21-30.
- *Gli scavi archeologici dell'Università di Padova ad Aquileia*, con JACOPO BONETTO, GIULIA FIORATTO, GUIDO FURLAN, ANDREA RAFFAELE GHIOTTO, MONICA SALVADORI e LUCA SCALCO, XXIX, 2019, pp. 117-125.
- *La domus di Tito Macro presso i fondi Cossar di Aquileia: dallo scavo alla valorizzazione*, con JACOPO BONETTO e GUIDO FURLAN, XXX, 2020, pp. 17-26.

R

RAGGIO PATRIZIA

- *L'indagine archeologica attraverso le immagini dell'archivio fotografico del Museo Archeologico Nazionale di Parma*, con MANUELA CATARSI, XXVI, 2016, pp. 135-147.

REKOWSKA MONIKA

- *Early photographers of Cyrenaica (19th century)*, XXVI, 2016, pp. 291-299.

RINALDI FEDERICA

- *Tappi d'anfora da un intervento di archeologia urbana apud horrea a Iulia Concordia*, con VINCENZO GOBBO e

- GIOVANNA MARIA SANDRINI, XXII-XXIII, 2012-13, pp. 65-73.
- RIZZI GIOVANNI**
- *Opercula dal sito di Ponte Gardena/Waidbruck (Alto Adice/Südtirol)*, con UMBERTO TECCHIATI e BARBARA MAURINA, XXII-XXIII, 2012-13, pp. 183-185.
 - *Occlusori fittili e litici provenienti da siti archeologici dell'Alto Adige/Südtirol*, con UMBERTO TECCHIATI e BARBARA MAURINA, XXII-XXIII, 2012-13, pp. 187-190.
- RIZZO LORENA**
- *Le "terme del foro" di Augusta Praetoria: dallo scavo al sito, il ruolo della fotografia*, con ALESSANDRA ARMIROTTI, GIORDANA AMABILI e MAURIZIO CASTOLDI, XXVI, 2016, pp. 113-121.
- ROSSET GIOVANNI FILIPPO**
- *Proposta per la classificazione degli opercula inscripta*, con MAURIZIO BUORA e STEFANO MAGNANI, XXII-XXIII, 2012-13, p. 9.
 - *Coperchi d'anfora iscritti dagli «scavi delle fognature» di Aquileia (1968-1972)*, con ELENA BRAIDOTTI e STEFANO MAGNANI, XXII-XXIII, 2012-13, pp. 33-46.
- RUBINICH MARINA**
- *Prima delle Grandi Terme: ceramica a vernice nera e terra sigillata italica dagli strati precedenti il complesso costantiniano*, con MARTA NARDIN, XXI, 2011, pp. 65-72.
 - *Gli scavi dell'Università di Udine alle Grandi Terme di Aquileia (2002-2018)*, XXIX, 2019, pp. 127-132.
 - *Le Grandi Terme di Aquileia: passato, presente e futuro di un edificio pubblico tardoantico*, XXX, 2020, pp. 71-90.
- S**
- SALVADORI MONICA**
- *Gli scavi archeologici dell'Università di Padova ad Aquileia*, con JACOPO BONETTO, GIULIA FIORATTO, GUIDO FURLAN, ANDREA RAFFAELE GHIOTTO, CATERINA PREVIATO e LUCA SCALCO, XXIX, 2019, pp. 117-125.
 - *Indagare i quartieri settentrionali di Aquileia: l'insula della Casa delle Bestie ferite*, con VALENTINA MANTOVANI, LUCA SCALCO, SIMONE DILARIA, ELIANA BRIDI e MICHELE PACIONI, XXX, 2020, pp. 47-69.
- SALVI DONATELLA**
- *La tomba 100 di Pill'e Matta e altri militari nella necropoli tardoantica di Quartucciu (CA)*, XXV, 2015, pp. 195-206.
 - *Cagliari, complesso cimiteriale di San Saturnino. Dati sparsi dello scavo condotto negli anni 1949-1951. Confronto fra la documentazione fotografica di allora e lo stato attuale*, XXVI, 2016, pp. 237-245.
- SANDRINI GIOVANNA MARIA**
- *La terra sigillata bollata da Iulia Concordia: sintesi dei dati*, con SILVIA CIPRIANO, XXI, 2011, pp. 153-164.
 - *Tappi d'anfora da un intervento di archeologia urbana apud horrea a Iulia Concordia*, con FEDERICA RINALDI e VINCENZO GOBBO, XXII-XXIII, 2012-13, pp. 65-73.
 - *Fra Altinum e Iulia Concordia: esperienze metodologiche e risultati a confronto dallo scavo nei magazzini e negli archivi*, con SILVIA CIPRIANO, XXV, 2015, pp. 95-103.
- SCALCO LUCA**
- *Gli scavi archeologici dell'Università di Padova ad Aquileia*, con JACOPO BONETTO, GIULIA FIORATTO, GUIDO FURLAN, ANDREA RAFFAELE GHIOTTO, CATERINA PREVIATO e MONICA SALVADORI, XXIX, 2019, pp. 117-125.
 - *Indagare i quartieri settentrionali di Aquileia: l'insula della Casa delle Bestie ferite*, con MONICA SALVADORI, VALENTINA MANTOVANI, SIMONE DILARIA, ELIANA BRIDI e MICHELE PACIONI, XXX, 2020, pp. 47-69.
- SCHIMMER FLORIAN**
- *Flussi commerciali in Raetia. Le anfore di Cambodunum (Kempton, Baviera)*, XXV, 2015, pp. 173-178.
- SCHINDLER KAUDELKA ELENY**
- *Vorwort*, XXI, 2011, pp. 9-10.
 - *Amphorendeckeln aus dem österreichischen Teil Noricums am Beispiel der Funde vom Magdalensberg*, con REINHOLD WEDENIG, XXII-XXIII, 2012-13, pp. 165-178.
- *Rinvenimenti da una catastrofe di età tardoceltica-protoromana presso la Glan tra Willersdorf e St. Michael am Zollfeld (Carinzia/Austria)*, con HEIMO DOLENZ, XXVII, 2017, pp. 111-129.
 - *Trent'anni di "Quaderni": riflessioni attorno alcune forme in ceramica grezza e depurata*, con CARLA ARDIS e VALENTINA MANTOVANI, XXIX, 2019, pp. 79-115.
- SCIACOVELLI ADRIANA**
- *Rituali di fondazione della domus ad atrio a Sud del Foro di Egnazia*, con RAFFAELLA CASSANO, GIANLUCA MASTROCINQUE, XXVIII, 2018, pp. 31-47.
- SCUZ STEFANO**
- *Gli archivi del Museo Archeologico Nazionale di Aquileia: da documenti per la conoscenza a patrimonio storico*, con PAOLA VENTURA, ADRIANA COMAR e FLAVIO COSSAR†, XXV, 2015, pp. 7-16.
- SEDMAYER HELGA**
- *Le fibule del tipo Aucissa. Componente tipica dell'abbigliamento femminile in un ambito di scarsa romanizzazione*, XXIV, 2014, pp. 19-31.
- SHEPHERD ELIZABETH J.**
- *Un grande avvenire dietro le spalle? L'Aerofototeca Nazionale fra storia, crisi e potenzialità*, XXVI, 2016, pp. 185-195.
- SIMEONI GIULIO**
- *Insediamiento e territorio prima della storia: l'occupazione dell'area aquileiese tra età del Bronzo ed età del Ferro*, con SUSI CORAZZA e ELISABETTA BORGNA, XXX, 2020, pp. 7-15.
- SORRENTINO CLAUDIO**
- *Uso rituale di bovini nel santuario dell'area Sud a Pyrgi (Santa Severa, Roma)*, XXVIII, 2018, pp. 27-30.
- SOVERNIGO PIER GIORGIO**
- *Le ghiande missili di Adria*, XXVIII, 2018, pp. 97-106.
- STREBLOW WIEBKE**
- *Die Amphorendeckeln aus Lissos (Albanien) – Ein erster Überblick*, XXII-XXIII, 2012-13, pp. 191-194.
- ŠUTA IVAN**
- *Amphora lids from Siculi*, XXII-XXIII, 2012-13, pp. 109-127.
- T**
- TABAGLIO PIERA**
- *L'archivio fotografico dei Musei Civici di Brescia e la valorizzazione del patrimonio archeologico*, con FRANCESCA MORANDINI, XXVI, 2016, pp. 103-112.
- TAMBURRINO EUGENIO**
- *La documentazione fotografica d'archivio come supporto per la ricostruzione delle vicende dei monumenti archeologici: il caso di Veleia*, XXVI, 2016, pp. 149-160.
- TASCA GIOVANNI**
- *L'età del bronzo nel Friuli Venezia Giulia*, XXIX, 2019, pp. 17-35.
- TECCHIATI UMBERTO**
- *Opercula dal sito di Ponte Gardena/Waidbruck (Alto Adice/Südtirol)*, con BARBARA MAURINA e GIOVANNI RIZZI, XXII-XXIII, 2012-13, pp. 183-185.
 - *Occlusori fittili e litici provenienti da siti archeologici dell'Alto Adige/Südtirol*, con BARBARA MAURINA e GIOVANNI RIZZI, XXII-XXIII, 2012-13, pp. 187-190.
 - *Alcune considerazioni sulle sepolture di bovini nella preistoria e protostoria europea*, XXVIII, 2018, pp. 9-17.
- TIRELLI MARGHERITA**
- *Altino romana attraverso l'obbiettivo fotografico di Alesio De Bon*, con GIOVANNELLA CRESCI MARRONE, XXVI, 2016, pp. 77-84.
- TOŠKAN BORUT**
- *Ritual burials of animals in the south-eastern Alpine region from Prehistory to the Middle Ages*, XXVIII, 2018, pp. 55-71.
- TURCO SIMONA**
- *Lo scavo ad Isola Gorgo, Laguna di Grado, estate 1917. La documentazione visiva dell'archivio fotografico del-*

la ex Direzione Generale Antichità e Belle Arti, Ministero della Pubblica Istruzione), con BENEDETTA CESTELLI GUIDI, XXVI, 2016, pp. 47-56.

V

VENTURA PAOLA

- *Gli archivi del Museo Archeologico Nazionale di Aquileia: da documenti per la conoscenza a patrimonio storico*, con ADRIANA COMAR, FLAVIO COSSAR† e STEFANO SCUZ, XXV, 2015, pp. 7-16.

W

WEDENIG REINHOLD

- *Amphorendeckeln aus dem österreichischen Teil Noricums am Beispiel der Funde vom Magdalensberg*, con ELENY

SCHINDLER KAUELKA, XXII-XXIII, 2012-13, pp. 165-178.

Z

ZABELICKY-SCHEFFENEGGER SUSANNE

- *Abschluss*, XXI, 2011, pp. 185-186.

ZANUS FORTES VALENTINA

- *Lo scavo del teatro romano di Aquileia: ricerche in corso*, con ANDREA RAFFAELE GHOTTO, SIMONE BERTO e GIULIA FIORATTO, XXX, 2020, pp. 27-46.

ZENTILINI ELISA

- *Iscrizioni graffite su ceramica della necropoli del Lugone di Salò*, XXI, 2011, pp. 127-130.

ŽERJAL TINA

- *Coperchi d'anfora con scritte, segni e grafemi dalla Slovenia*, con IRIS BEKLJANOV ZIDANŠEK, XXII-XXIII, 2012-13, pp. 137-163

INDICE TEMATICO

Archeologia medievale

- BORZACCONI A., *Trent'anni di archeologia medievale in Friuli Venezia Giulia. Appunti di viaggio*, XXIX, 2019, pp. 157-165.
- MINGUZZI S., ... *et in reliquis castellis. Gli scavi dell'Università di Udine nei castelli del Friuli (2003- 2014)*, XXIX, 2019, pp. 167-181.

Archeologia subacquea

- CAPULLI M., *Archeologia subacquea e navale in Friuli Venezia Giulia*, XXIX, 2019, pp. 183-194.

Attività artigianali, lavorazione del vetro e dei metalli

- BUORA M., *Nuove osservazioni sulle attività artigianali ad Aquileia, con particolare riferimento alla lavorazione del ferro e del vetro*, XXV, 2015, pp. 27-37.
- CORTI C., *Cornici in piombo per specchi: nuovi rinvenimenti dall'Aemilia*, XXV, 2015, pp. 189-194.

Ceramica

- ARDIS C., MANTOVANI V., SCHINDLER KAUELKA E., *Trent'anni di "Quaderni": riflessioni attorno alcune forme in ceramica grezza e depurata*, XXIX, 2019, pp. 79-115.
- BUORA M., *Sulla tavola di Vodalrico. Frammenti di ceramica bizantina dal castello superiore di Attimis*, XXX, 2020, pp. 155-160.
- DONAT P., *Nuove testimonianze di terra sigillata gallica dal territorio di Iulia Concordia e di Opiatergium conservate a Pasiano di Pordenone*, XXX, 2020, pp. 121-129.
- LIPOVAC VRKLIJAN G., OŽANIĆ ROĞULJIĆ I., *Approach to the study of ceramic material from the workshop of Sextus Metilius Maximus (Crikvenica - Igralište, Croatia)*, XXV, 2015, pp. 129-133.
- MANTOVANI V., *Recenti studi sulle sigillate galliche in area padana: alcune riflessioni*, XXVIII, 2018, pp. 179-184.
- MANTOVANI V., *Un mortaio nella raccolta conservata presso il Comune di Pasiano di Pordenone*, XXX, 2020, pp. 119-120.

Ceramica grigia

- MAGNANI S., *Un bicchiere in ceramica grigia con iscrizione*, XXI, 2011, pp. 147-151.

Documenti d'archivio, fotografie, appunti e planimetrie

- ANASTASIO S., ARBEID B., *Archeologia e fotografia negli album di John Alfred Spranger*, XXVI, 2016, pp. 161-168.
- ARMIROTTI A., AMABILI G., CASTOLDI M., RIZZO L., *Le "terme del foro" di Augusta Praetoria: dallo scavo al sito, il ruolo della fotografia*, XXVI, 2016, pp. 113-121.
- ASOLATI M., *Memorie fotografiche delle scoperte numismatiche cirenaiche*, XXVI, 2016, pp. 283-289.
- AVANZI L., *Gli allestimenti di Franco Minissi (1919-1996) nelle fotografie di Oscar Savio (1912-2005). Materiali dalla Fototeca Nazionale - ICCD*, XXVI, 2016, pp. 177-183.
- BUCOLO R., *La collezione di antichità della Villa Wolkonsky. La documentazione fotografica del Deutsches Archäologisches Institut*, XXVI, 2016, pp. 169-176.
- CALLEGHER B., *La documentazione fotografica di un tesoro monetale tardo ellenistico (Locus 120) e la cronologia dell'insediamento del Khirbet Qumran*, XXVI, 2016, pp. 267-282.
- CASAGRANDE M., *Intervento di scavo del 1951 di Giovanni Lilliu a Su Loi, Capoterra*, XXVI, 2016, pp. 225-236.

- CATARSI M., RAGGIO P., *L'indagine archeologica attraverso le immagini dell'archivio fotografico del Museo Archeologico Nazionale di Parma*, XXVI, 2016, pp. 135-147.
- CENTOLA V., PREVIATO C., *Scavi e restauri nell'area dei fondi Cossar di Aquileia attraverso la documentazione fotografica d'archivio*, XXVI, 2016, pp. 21-30.
- CESTELLI GUIDI B., TURCO S., *Lo scavo ad Isola Gorgo, Laguna di Grado, estate 1917. La documentazione visiva dell'archivio fotografico della ex Direzione Generale Antichità e Belle Arti, Ministero della Pubblica Istruzione*, XXVI, 2016, pp. 47-56.
- CIPRIANO S., SANDRINI G. M., *Fra Altinum e Iulia Concordia: esperienze metodologiche e risultati a confronto dallo scavo nei magazzini e negli archivi*, XXV, 2015, pp. 95-103.
- CRESCI MARRONE G., TIRELLI M., *Altino romana attraverso l'obiettivo fotografico di Alessio De Bon*, XXVI, 2016, pp. 77-84.
- DELL'ANNA A., *Aquileia vista dagli "Americani": il c.d. fondo USAAF dell'Aerofototeca Nazionale di Roma per lo studio del territorio dell'antica colonia romana*, XXVII, 2016, pp. 175-186.
- ISMAELLI T., *Le ricerche di Gianfilippo Caretoni e Laura Fabbri a Hierapolis di Frigia attraverso la documentazione fotografica d'archivio*, XXVI, 2016, pp. 247-261.
- MAGNANI S., *Fotografie d'archivio e iscrizioni. Note su alcuni monumenti, iscritti e non, rinvenuti durante gli scavi per le fognature di Aquileia*, XXVI, 2016, pp. 31-46.
- MALFITANA D., AMARA G., BARONE S., FRAGALÀ G., PAVONE D. P., *Il plastico ottocentesco di Pompei al sorgere della fotografia: un "doppio" archivio 3D?*, XXVI, 2016, pp. 211-224.
- MIOR P., *La missione di Padre Antonin Jaussen e Padre Raphaël Savignac a Palmira (1914) nelle immagini della fototeca dell'École biblique et archéologique française di Gerusalemme*, XXVI, 2016, pp. 263-266.
- MORANDINI F., TABAGLIO P., *L'archivio fotografico dei Musei Civici di Brescia e la valorizzazione del patrimonio archeologico*, XXVI, 2016, pp. 103-112.
- NOVARA P., *Luigi e Corrado Ricci. Archeologia e monumentalità nella fotografia ravennate della seconda metà del XIX secolo*, XXVI, 2016, pp. 123-134.
- OLIVANTI P., *Documentare per immagini: il Caseggiato del Serapide e le Terme dei Sette Sapienti ad Ostia Antica*, XXVI, 2016, pp. 197-210.
- ORIOLO F., *L'apporto delle fonti d'archivio per la ricostruzione di un contesto domestico aquileiese*, XXV, 2015, pp. 67-72.
- PAULETTO R., PETTENÒ E., *Il Museo Nazionale Concordiese di Portogruaro. Antologia di una storia per immagini*, XXVI, 2016, pp. 57-76.
- PETTENÒ E., MINATO G., GARDIN S., *Per una rilettura dell'insediamento rustico di Costabissara (Vicenza). Dai dati grafici e fotografici alle più recenti tecnologie*, XXVI, 2016, pp. 85-102.
- PETTENÒ E., PAULETTO R., *Scavare nei Musei. Appunti, note e osservazioni circa le planimetrie del "Sepolcreto delle Milizie"*, XXV, 2015, pp. 79-94.
- REKOWSKA M., *Early photographers of Cyrenaica (19th century)*, XXVI, 2016, pp. 291-299.
- SALVI D., *Cagliari, complesso cimiteriale di San Saturnino. Dati sparsi dello scavo condotto negli anni 1949- 1951*.

- Confronto fra la documentazione fotografica di allora e lo stato attuale*, XXVI, 2016, pp. 237-245.
- SHEPHERD E. J., *Un grande avvenire dietro le spalle? L'Aerofototeca Nazionale fra storia, crisi e potenzialità*, XXVI, 2016, pp. 185-195.
- TAMBURRINO E., *La documentazione fotografica d'archivio come supporto per la ricostruzione delle vicende dei monumenti archeologici: il caso di Veleia*, XXVI, 2016, pp. 149-160.
- VENTURA P., COMAR A., COSSAR F.†, SCUZ S., *Gli archivi del Museo Archeologico Nazionale di Aquileia: da documenti per la conoscenza a patrimonio storico*, XXV, 2015, pp. 7-16.
- Commerci**
- FALESCHINI M., *Il larice. Trasporto e commercio del legname dalle Alpi al Tirreno in epoca romana: un esempio di sistema integrato*, XXVIII, 2018, pp. 157-169.
- GUERRA R., *Mare nostrum: infrastrutture, navigazione, commerci e marina militare durante il dominio di Roma antica*, XXVIII, 2018, pp. 133-137.
- SCHLIMMER F., *Flussi commerciali in Raetia. Le anfore di Cambodunum (Kempten, Baviera)*, XXV, 2015, pp. 173-178.
- Epigrafia**
- BASSO P., *Cosa raccontano i cippi miliari*, XXVIII, 2018, pp. 107-121.
- BUORA M., LAFLI E., NOWAKOSKE P., *Due instrumenta in piombo, probabilmente contraffatti, da Izmir (Turchia) / Two probably fake inscribed lead instrumenta from Izmir (Turkey)*, XXVIII, 2018, pp. 171-176.
- Frammenti epigrafici inediti da Aquileia – I*, a cura di S. MAGNANI, XXX, 2020, pp. 97-109.
- MAGNANI S., *Fotografie d'archivio e iscrizioni. Note su alcuni monumenti, iscritti e non, rinvenuti durante gli scavi per le fognature di Aquileia*, XXVI, 2016, pp. 31-46.
- MAYER I OLIVÉ M., *Boletanus CIL V, 8431 y CIL II, 5843 y 5846: ¿una simple coincidencia onomástica?*, XXV, 2015, pp. 153-157.
- Fibule**
- AURRECOECHEA-FERNÁNDEZ J., *Fibulas romanas de origen centro-europeo en Hispania ("Flügel fibeln", "Kräftig profilierte fibeln", "Kneifibeln", "T-Fibeln" y "Ringfibeln mit ansatz") y su relación con el mundo militar (siglos I-III)*, XXX, 2020, pp. 143-153.
- BOŽIĆ D., *Fibule del tipo San Floriano, un nuovo tipo di fibule tardolateniane*, XXIV, 2014, pp. 9-14.
- BUORA M., *Due rinvenimenti della tarda età repubblicana - prima età augustea da Moruzzo*, XXIV, 2014, pp. 127-130.
- BUORA M., *Transpadani in Sardinia. Due nuove fibule del Tipo Nauheim dalla Sardegna*, XXIV, 2014, pp. 15-18.
- HARALAMBIEVA A., *Fibule a svastica con quattro teste di cavallo, tipo A 232, dalla Bulgaria*, XXIV, 2014, pp. 33-39.
- NUTU G., BUORA M., CHIRIAC C., *Fibule con decorazione a smalto dalla Moesia Inferior nordorientale*, XXIV, 2014, pp. 41-60.
- SEDLMAYER H., *Le fibule del tipo Aucissa. Componente tipica dell'abbigliamento femminile in un ambito di scarsa romanizzazione*, XXIV, 2014, pp. 19-31.
- Fortificazioni**
- BUORA M., *Nuovi dati sulle mura urbiche (repubblicane, dell'età di Massimino e tetrarchiche) di Aquileia dalla documentazione relativa agli scavi per le nuove fognature*, XXVI, 2016, pp. 9-19.
- Indagini non invasive**
- GROH S., *Nuove indagini sul sistema fluviale e le installazioni portuali di Aquileia (Italia)*, XXIX, 2019, pp. 153-156.
- Infrastrutture**
- GIARDINA B., *Dalla "Feuertelegraphie" al faro: breve storia delle segnalazioni luminose fluviali e marittime*, XXVIII, 2018, pp. 139-155.
- Insedimenti**
- Di Tonto S., *Pasiano di Pordenone. Un'introduzione*, XXX, 2020, p. 111.
- Gamo Pazos E., Fernández Ortea J., González S. M., Álvarez Jiménez D., *Caraca: a roman city in central Spain*, XXX, 2020, pp. 133-142.
- Guštin M., *Insedimenti su altura tra Caput Adriae e Pannonia*, XXVII, 2017, pp. 131-135.
- Instrumentum domesticum**
- AUER M., *Amphora stoppers from Aguntum, South Western Noricum*, XXII-XXIII, 2012-2013, pp. 179-182.
- BRAIDOTTI E., MAGNANI S., ROSSET G. F., *Coperchi d'anfora iscritti dagli «scavi delle fognature» di Aquileia (1968-1972)*, XXII-XXIII, 2012-2013, pp. 33-46.
- BUONOPANE A., *La pubblicazione di marchi e di graffiti su instrumentum inscriptum: alcune riflessioni*, XXI, 2011, pp. 11-16.
- BUONOPANE A., *Opercula inscripta: alcune riflessioni in margine al convegno*, XXII-XXIII, 2012-2013, pp. 199-200.
- BUORA M., *Alcune considerazioni sui coperchi d'anfora editi dal Friuli*, XXII-XXIII, 2012-2013, pp. 25-32.
- BUORA M., *Ceramica a vernice nera con bollo o segno di fabbrica dagli scavi delle fognature ad Aquileia*, XXI, 2011, pp. 101-116.
- BUORA M., MAGNANI S., ROSSET G. F., *Proposta per la classificazione degli opercula inscripta*, XXII-XXIII, 2012-2013, p. 9.
- CIPRIANO S., MAZZOCCHIN S., *Tappi d'anfora dall'area veneta: tipologia, cronologia ed epigrafia*, XXII-XXIII, 2012-2013, pp. 93-100.
- DOBREVA D., LUISE B., *I coperchi d'anfora dagli scavi dei fondi ex Cossar ad Aquileia. dai vecchi dati ai nuovi ritrovamenti*, XXII-XXIII, 2012-2013, pp. 75-92.
- DOLCI M., *Coperchi d'anfora dagli scavi dell'École française de Rome e dell'Università di Trieste al porto fluviale di Aquileia*, XXII-XXIII, 2012-2013, pp. 55-64.
- FALESCHINI M., *Alcuni coperchi d'anfora da Moggio Udinese*, XXII-XXIII, 2012-2013, pp. 195-198.
- GERRI L., BALESTRA L., *Bolli su terra sigillata dagli «scavi delle fognature» di Aquileia (1968-1972)*, XXI, 2011, pp. 119-126.
- GIANFROTTA P. A., *Tra «copritappi» e opercula (a mo' di presentazione)*, XXII-XXIII, 2012-2013, pp. 11-14.
- LIPOVAC VRKLIJAN G., OŽANIĆ ROGULJIĆ I., KONESTRA A., *Tappi d'anfora dall'officina ceramica di Crikvenica*, XXII-XXIII, 2012-2013, pp. 129-135.
- LUCIANI F., LUCHELLI T., *La riscoperta di un peso a ciotola nell'Antiquarium di Tesis di Vivaro (PN)*, XXI, 2011, pp. 219-222.
- MAGGI P., *Coperchi senza anfore. Alcuni tappi del Museo di Aquileia*, XXII-XXIII, 2012-2013, pp. 47-54.
- MAGNANI S., *Un bicchiere in ceramica grigia con iscrizione*, XXI, 2011, pp. 147-151.
- MANTOVANI V., *La terra sigillata decorata con firma dagli «delle fognature» di Aquileia*, XXI, 2011, pp. 131-135.
- MARENGO S. M., DIGEVA A., *Gli opercula fittili delle Marche: corredo epigrafico e distribuzione*, XXII-XXIII, 2012-2013, pp. 101-107.
- MAYER M., *¿Qué función y qué significación pudieron tener los símbolos y letreros presentes en los opercula anfóricos?*, XXII-XXIII, 2012-2013, pp. 15-23.
- RINALDI F., GOBBO V., SANDRINI G. M., *Tappi d'anfora da un intervento di archeologia urbana apud horrea a Iulia Concordia*, XXII-XXIII, 2012-2013, pp. 65-73.
- SCHINDLER KAUELKA E., WEDENIG R., *Amphorendeckeln aus dem österreichischen Teil Noricums am Beispiel der Funde vom Magdalensberg*, XXII-XXIII, 2012-2013, pp. 165-178.
- STREBLOW W., *Die Amphorendeckeln aus Lissos (Albanien) – Ein erster Überblick*, XXII-XXIII, 2012-2013, pp. 191-194.
- ŠUTA I., *Amphora lids from Siculi*, XXII-XXIII, 2012-2013, pp. 109-127.

TECCHIATI U., MAURINA B., RIZZI G., *Occlusori fittili e litici provenienti da siti archeologici dell'Alto Adige/Südtirol*, XXII-XXIII, 2012-2013, pp. 187-190.

TECCHIATI U., MAURINA B., RIZZI G., *Opercula dal sito di Ponte Gardena/Waidbruck (Alto Adige/Südtirol)*, XXII-XXIII, 2012-2013, pp. 183-185.

ZENTILINI E., *Inscrizioni graffite su ceramica della necropoli del Lugone di Salò*, XXI, 2011, pp. 127-130.

ŽERJAL T., BEKLIANOV ZIDANŠEK I., *Coperchi d'anfora con scritte, segni e grafemi dalla Slovenia*, XXII-XXIII, 2012-2013, pp. 137-163.

Legno, lavorazione

GOSTENČNIK K., *Lontano dagli occhi, lontano dal cuore? Attrezzi in legno per la tessitura e loro evidenza: l'esempio del Norico*, XXI, 2011, pp. 197-218.

FALESCHINI M., *Il larice. Trasporto e commercio del legname dalle Alpi al Tirreno in epoca romana: un esempio di sistema integrato*, XXVIII, 2018, pp. 157-169

Linguistica

FRANC E., *Appunti sull'ipotesi di un valore identitario dell'alfabeto di Lugano*, XXVIII, 2018, pp. 123-132.

Lucerne e lanterne

BUORA M., *Due rinvenimenti della tarda età repubblicana - prima età augustea da Moruzzo*, XXIV, 2014, pp. 127-130.

CAPULLI M., PELLEGRINI A., *Una lanterna in bronzo dallo scavo nel "carico" della Iulia Felix*, XXV, 2015, pp. 73-78.

LODI G., *Una lucerna derivata dalle Herzblatlampen pergamene da Ariano Ferrarese (Mesola, Ferrara)*, XXIV, 2014, pp. 119-125.

Militaria

SALVI D., *La tomba 100 di Pill'e Matta e altri militaria nella necropoli tardoantica di Quartucciu (CA)*, XXV, 2015, pp. 195-206.

SOVERNIGO P. G., *Le ghiande missili di Adria*, XXVIII, 2018, pp. 97-106.

Numismatica

LAFLI E., *Monete veneziane ed europee, medievali e postmedievali del museo di Izmir*, XXIV, 2014, pp. 85-115.

LAFLI E., *Un tesoro nascosto nel V secolo da Izmir, Turchia*, XXVII, 2017, pp. 187-211.

Parchi archeologici

BONINI G., MATTEONI F., *Indagini archeologiche a Castelraimondo (1999-2005): stato dei lavori e nuove prospettive di ricerca*, XXVII, 2017, pp. 143-152.

MICHEL R., *Ricerca, tutela e valorizzazione a Castelraimondo Zuc'Scjaramont: il punto di vista della Soprintendenza ABAP FVG*, XXVII, 2017, pp. 139-142.

PETIT J.-P., *La mise en valeur des sites archéologiques de hauteur: quelques réflexions*, XVII, 2017, pp. 165-171.

PRATELLI A., *... quando fui trascinato dagli archeologi a dare una mano... note sul Parco Archeologico di Castelraimondo*, XXVII, 2017, pp. 153-164.

Preistoria e protostoria

BORGNA E., CORAZZA S., *Dall'Alta pianura friulana alla costa: le ricerche in ambito protostorico dell'Ateneo udinese 1997-2018*, XXIX, 2019, pp. 49-65.

MICHEL R., BASSETTI M., DEGASPERI N., *Nuove indagini e prospettive della ricerca nella palafitta preistorica del Palù di Livenza*, XXIX, 2019, pp. 37-48.

PERESANI M., *Il mondo neandertaliano. Aggiornamenti nel Friuli Venezia Giulia*, XXIX, 2019, pp. 5-16.

SIMEONI G., CORAZZA S., BORGNA E., *Insediamiento e territorio prima della storia: l'occupazione dell'area aquileiese tra età del bronzo ed età del ferro*, XXX, 2020, pp. 7-15.

TASCA G., *L'età del bronzo nel Friuli Venezia Giulia*, XXIX, 2019, pp. 17-35.

Scavi

ANTONELLI S., MANCINI M. C., MENOZZI O., MODERATO M., *Between 'villages' and 'towns' in the Mid Adriatic area: role and hierarchic organization of the 'minor settlements' in Roman times*, XXVII, 2017, pp. 65-88.

BASSO B., *L'anfiteatro di Aquileia*, XXIX, 2019, pp. 133-142.

BELLI PASQUA R., *Ricerca archeologica e valorizzazione: riflessioni sul Parco Archeologico di Byllis (Albania)*, XXVII, 2017, pp. 89-97.

BIANCHI M., *Sara Santoro e il suo approccio multidisciplinare allo studio dei siti minori*, XXVII, 2017, pp. 15-25.

BONETTO J., FIORATTO G., FURLAN G., GHIOTTO A. R., PREVIATO C., SALVADORI M., SCALCO L., *Gli scavi archeologici dell'Università di Padova ad Aquileia*, XXIX, 2019, pp. 117-125.

BONETTO J., FURLAN G., PREVIATO C., *La domus di Tito Macro presso i fondi Cossar di Aquileia: dallo scavo alla valorizzazione*, XXX, 2020, pp. 17-26.

BUORA M., *Gli scavi dei Civici Musei di Udine e della Società Friulana di Archeologia*, XXIX, 2019, pp. 67-78.

BUORA M., LAVARONE M., *La villa romana di Moruzzo (UD)*, XXVIII, 2018, pp. 75-82.

CALANDRA E., *Come si pubblica uno scavo archeologico. Il caso di Castelraimondo*, XXVII, 2017, pp. 27-38.

CAVALIERI M., *L'insediamento minore nell'Italia settentrionale: una proposta di metodo di ricerca*, XXVII, 2017, pp. 39-53.

CENTOLA V., PREVIATO C., *Scavi e restauri nell'area dei fondi Cossar di Aquileia attraverso la documentazione fotografica d'archivio*, XXVI, 2016, pp. 21-30.

CESTELLI GUIDI B., TURCO S., *Lo scavo ad Isola Gorgo, Laguna di Grado, estate 1917. La documentazione visiva dell'archivio fotografico della ex Direzione Generale Antichità e Belle Arti, Ministero della Pubblica Istruzione*, XXVI, 2016, pp. 47-56.

dei reperti, XXV, 2015, pp. 123-127.

DOLENZ H., SCHINDLER KAUEDELKA E., *Rinvenimenti da una catastrofe di età tardoceLTica-protoromana presso la Glan tra Willersdorf e St. Michael am Zollfeld (Carinzia Austria)*, XXVII, 2017, pp. 111-129.

FONTANA F., MURGIA E., CEAZZI A., BOTTOS M., BONIVENTO C., *Le ricerche archeologiche dell'Università degli Studi di Trieste ad Aquileia (1988-2018)*, XXIX, 2019, pp. 143-152.

GERRI L., MAGNANI S., *Gli scavi per la realizzazione delle moderne fognature di Aquileia (1968-1972): ricostruzione del percorso*, XXV, 2015, pp. 17-26.

GHIOTTO A. R., BERTO S., FIORATTO G., ZANUS FORTES V., *Lo scavo del teatro romano di Aquileia: ricerche in corso*, XXX, 2020, pp. 27-46.

LAHARNAR B., *Il castelliere Gradišče na Čepni (Notranjska, Slovenia sudoccidentale): l'interpretazione*

MORIGI A., BERGAMINI S., *Regium Lepidi. Il contributo dei recenti scavi alla ricostruzione del piano regolatore e della rete stradale dell'insediamento romano*, XXVII, 2017, pp. 55-64.

PERNA R., *I centri minori nella valle del Drino (Albania) tra V e II sec. a.C.*, XXVII, 2017, pp. 99-109.

RUBINICH M., *Gli scavi dell'Università di Udine alle Grandi Terme di Aquileia (2002-2018)*, XXIX, 2019, pp. 127-132.

RUBINICH M., *Le Grandi Terme di Aquileia: passato, presente e futuro di un edificio pubblico tardoantico*, XXX, 2020, pp. 71-90.

SALVADORI M., MANTOVANI V., SCALCO L., DILARIA S., BRIDI E., PACIONI M., *Indagare i quartieri settentrionali di Aquileia: l'insula della Casa delle Bestie ferite*, XXX, 2020, pp. 47-69.

Scavi nei musei

BOLLA M., *"Scavi" nei musei Maffei e Archeologico di Verona*, XXV, 2015, pp. 109-115.

CIPRIANO S., SANDRINI G. M., *Fra Altinum e Iulia Concordia: esperienze metodologiche e risultati a confronto dallo scavo nei magazzini e negli archivi*, XXV, 2015, pp. 95-103.

KONESTRA A., *Ricerche nei musei della Liburnia settentrionale (Quarnero, Croazia): potenzialità, nuove attestazioni e aggiornamenti sulla diffusione di alcune tipologie ceramiche*, XXV, 2015, pp. 117-122.

MENEGAZZI A., *Scavare nel museo. 'Rinvenimenti' al Museo di Scienze archeologiche e d'Arte in occasione del nuovo allestimento*, XXV, 2015, pp. 105-107.

PETTENÒ E., PAULETTO R., *Scavare nei Musei. Appunti, note e osservazioni circa le planimetrie del "Sepolcreto delle Milizie"*, XXV, 2015, pp. 79-94.

Scultura romana

BARATTA G., *L'ira divina su un rilievo di Aquileia*, XXV, 2015, pp. 143-152.

Sepolture e necropoli

GIOVANNINI A., *Aquileia. Corredi funerari della collezione Eugen Ritter von Záhony*, XXV, 2015, pp. 53-65.

GROH S., *La tomba 103 della necropoli settentrionale di Savaria-Szombathely, lungo la Via dell'ambra, con un rilievo in osso di erote*, XXIV, 2014, pp. 71-78.

SALVI D., *La tomba 100 di Pill'e Matta e altri militari nella necropoli tarsoantica di Quartucciu (CA)*, XXV, 2015, pp. 195-206.

Sepolture di animali

CASSANO R., MASTROCIQUE G., SCIACOVELLI A., *Rituali di fondazione della domus ad atrio a Sud del Foro di Egnazia*, XXVIII, 2018, pp. 31-47.

COLLI L., EUFEMI E., MILANESI M., MORGANTE M., AJMONE MARSAN P., *Risultati preliminari dall'analisi del DNA antico dei reperti di bovino rinvenuti presso lo scavo della villa tardo romana di Muris di Moruzzo (UD)*, XXVIII, 2018, pp. 89-94.

LANDINI L., *La deposizione di una testa di bovino da Palazzo Poggi (LU): evidenza di un rito?*, XXVIII, 2018, pp. 49-54.

PERCIVALDI E., *Sepolture di bovini e altri animali in Italia Settentrionale dall'età romana al pieno Medioevo*, XXVIII, 2018, pp. 19-25.

PETRUCCI G., *Deposizioni intenzionali di bovini nel sito di età romana di Moruzzo (UD)*, XXVIII, 2018, pp. 83-88.

SORRENTINO C., *Uso rituale di bovini nel santuario dell'area Sud a Pyrgi (Santa Severa, Roma)*, XXVIII, 2018, pp. 27-30.

TECCHIATI U., *Alcune considerazioni sulle sepolture di bovini nella preistoria e protostoria europea*, XXVIII, 2018, pp. 9-17.

TOSKAN B., *Ritual burials of animals in the south-eastern Alpine region from Prehistory to the Middle Ages*, XXVIII, 2018, pp. 55-71.

Terra sigillata

CIPRIANO S., SANDRINI G. M., *La terra sigillata bollata da Iulia Concordia: sintesi dei dati*, XXI, 2011, pp. 153-164.

GERRI L., BALESTRA L., *Bolli su terra sigillata dagli "scavi delle fognature" di Aquileia (1968-1972)*, XXI, 2011, pp. 119-126.

MAGNANI S., *Graffiti su ceramica a vernice nera e su terra sigillata italica dagli "scavi delle fognature" di Aquileia (1968-1972): note preliminari*, XXI, 2011, pp. 137-146.

MANTOVANI V., *La terra sigillata decorata con firma dagli "scavi delle fognature" di Aquileia*, XXI, 2011, pp. 131-135.

NARDIN M., RUBINICH M., *Prima delle Grandi Terme: ceramica a vernice nera e terra sigillata italica dagli strati precedenti il complesso costantiniano*, XXI, 2011, pp. 65-72.

ZENTILINI E., *Iscrizioni graffite su ceramica della necropoli del Lugone di Salò*, XXI, 2011, pp. 127-130.

Soldati romani

FARKAS I. G., *La partecipazione delle truppe del limes danu-*

biano nella spedizione di Antonino Pio contro i Mauri, XXI, 2011, pp. 189-195.

GUERRA R., *Attività di esplorazione e ricognizione in Roma antica: gli exploratores e gli speculatores*, XXV, 2015, pp. 179-183.

GUERRA, *Mare nostrum: infrastrutture, navigazione, commerci e marina militare durante il dominio di Roma antica*, XXVIII, 2018, pp. 133-137.

Topografia

BUORA M., *Ancora qualche osservazione sulla pianta di Aquileia dall'esame delle foto aeree*, XXVII, 2020, pp. 213-220.

BUORA M., *Alcune proposte per migliorare la pianta di Aquileia romana (e medievale)*, XXX, 2020, pp. 91-96.

Toponomastica

BEGOTTI P. C., *Nomi e segni dell'antico Pacilianus*, XXX, 2020, pp. 113-118.

CINAUSERO HOFER B., DENTESANO E., *Misincinis: una etimologia da approfondire*, XXV, 2015, pp. 137-141.

PRENC F., *Arrodola Nuova (Comune di Torviscosa). "Nuovi" rinvenimenti di età romana*, XXV, 2015, pp. 185-187.

Varie

GUERRA R., *Strix, striga, saga manus nell'antica Roma: alcune annotazioni*, XXII-XXIII, 2012-2013, pp. 203-204.

GUŠTIN M., *Orecchini altomedievali nell'Europa sudorientale*, XXIV, 2014, pp. 79-84.

MILOCCO G., *Una lettera dell'epistolario Bormann- Lumbroso*, XXX, pp. 161-168.

Vernice nera

BUORA M., *Ceramica a vernice nera con bollo o segno di fabbrica dagli scavi delle fognature ad Aquileia*, XXI, 2011, pp. 101-116.

BUORA M., *Pissidi di forma Lamboglia 3 e altre forme precoci di ceramica a vernice nera dagli scavi delle fognature ad Aquileia*, XXI, 2011, pp. 41-56.

CEAZZI A., DEL BRUSCO A., *La ceramica a vernice nera e la terra sigillata italica provenienti dai contesti dello scavo di Via Bolivia ad Aquileia. Campagne 2002- 2006*, XXI, 2011, pp. 73-76.

DOBREVA D., GRIGGIO A. M., *La ceramica a vernice nera dai fondi ex Cossar ad Aquileia: problematiche e prospettive di ricerca*, XXI, 2011, pp. 77-100.

DONAT P., *Ceramica a vernice nera nel Friuli Venezia Giulia. L'edito. Prima parte: la diffusione della classe*, XXI, 2011, pp. 17-39.

GAMPER P., *Bodenfragment einer schwarz gefirnisten Keramik mit Fußsohlenstempel aus der Gurina*, XXI, 2011, pp. 117-118.

MAGGI P., MERLATTI R., *Ceramica a vernice nera d'importazione ad Aquileia. I dati dagli strati repubblicani dallo scavo della zona a nord del Porto Fluviale*, XXI, 2011, pp. 57-64.

MAGNANI S., *Graffiti su ceramica a vernice nera e su terra sigillata italica dagli "scavi delle fognature" di Aquileia (1968-1972): note preliminari*, XXI, 2011, pp. 137-146.

NARDIN M., RUBINICH M., *Prima delle Grandi Terme: ceramica a vernice nera e terra sigillata italica dagli strati precedenti il complesso costantiniano*, XXI, 2011, pp. 65-72.

Vetro

BOŤAN S.-P., APARASCHIVEI D., *Late Roman Blob- Decorated Glassware from Scythia Minor*, XXV, 2015, pp. 159-171.

Viabilità romana

GORTANI M., *Le strade del Monte Croce*, XXIV, 2014, pp. 63-69.

INDICE DELLE LOCALITÀ

Adria

SOVERNIGO P. G., *Le ghiande missili di Adria*, XXVIII, 2018, pp. 97-106.

Aemilia

CORTI C., *Cornici in piombo per specchi: nuovi rinvenimenti dall'Aemilia*, XXV, 2015, pp. 189-194.

Aguntum

AUER M., *Amphora stoppers from Aguntum, South Western Noricum*, XXII-XXIII, 2012-2013, pp. 179-182.

Altino

CIPRIANO S., SANDRINI G. M., *Fra Altinum e Iulia Concordia: esperienze metodologiche e risultati a confronto dallo scavo nei magazzini e negli archivi*, XXV, 2015, pp. 95-103.

CRESCI MARRONE G., TIRELLI M., *Altino romana attraverso l'obbiettivo fotografico di Alessio De Bon*, XXVI, 2016, pp. 77-84.

Aquileia

ARDIS C., MANTOVANI V., SCHINDLER KAUELKA E., *Trent'anni di "Quaderni": riflessioni attorno alcune forme in ceramica grezza e depurata*, XXIX, 2019, pp. 79-115.

BARATTA G., *L'ira divina su un rilievo di Aquileia*, XXV, 2015, pp. 143-152.

BASSO B., *L'anfiteatro di Aquileia*, XXIX, 2019, pp. 133-142.

BONETTO J., FIORATTO G., FURLAN G., GHIOTTO A. R., PREVIATO C., SALVADORI M., SCALCO L., *Gli scavi archeologici dell'Università di Padova ad Aquileia*, XXIX, 2019, pp. 117-125.

BONETTO J., FURLAN G., PREVIATO C., *La domus di Tito Macro presso i fondi Cossar di Aquileia: dallo scavo alla valorizzazione*, XXX, 2020, pp. 17-26.

BRAIDOITI E., MAGNANI S., ROSSET G. F., *Coperchi d'anfora iscritti dagli «scavi delle fognature» di Aquileia (1968-1972)*, XXII-XXIII, 2012-2013, pp. 33-46.

BUORA M., *Alcune proposte per migliorare la pianta di Aquileia romana (e medievale)*, XXX, 2020, pp. 91-96.

BUORA M., *Ancora qualche osservazione sulla pianta di Aquileia dall'esame delle foto aeree*, XXVII, 2020, pp. 213-220.

BUORA M., *Ceramica a vernice nera con bollo o segno di fabbrica dagli scavi delle fognature ad Aquileia*, XXI, 2011, pp. 101-116.

BUORA M., *Nuove osservazioni sulle attività artigianali ad Aquileia, con particolare riferimento alla lavorazione del ferro e del vetro*, XXV, 2015, pp. 27-37.

BUORA M., *Nuovi dati sulle mura urbane (repubblicane, dell'età di Massimino e tetrarchiche) di Aquileia dalla documentazione relativa agli scavi per le nuove fognature*, XXVI, 2016, pp. 9-19.

BUORA M., *Pissidi di forma Lamboglia 3 e altre forme precoci di ceramica a vernice nera dagli scavi delle fognature ad Aquileia*, XXI, 2011, pp. 41-56.

CEAZZI A., DEL BRUSCO A., *La ceramica a vernice nera e la terra sigillata italica provenienti dai contesti dello scavo di Via Bolivia ad Aquileia. Campagne 2002-2006*, XXI, 2011, pp. 73-76.

CENTOLA V., PREVIATO C., *Scavi e restauri nell'area dei fondi Cossar di Aquileia attraverso la documentazione fotografica d'archivio*, XXVI, 2016, pp. 21-30.

DELL'ANNA A., *Aquileia vista dagli "Americani": il c.d. fondo USAAF dell'Aerofototeca Nazionale di Roma per lo studio del territorio dell'antica colonia romana*, XXVII, 2016, pp. 175-186.

DOBREVA D., GRIGGIO A. M., *La ceramica a vernice nera dai fondi ex Cossar ad Aquileia: problematiche e prospettive di ricerca*, XXI, 2011, pp. 77-100.

DOBREVA D., LUISE B., *I coperchi d'anfora dagli scavi dei fondi ex Cossar ad Aquileia. dai vecchi dati ai nuovi ritrovamenti*, XXII-XXIII, 2012-2013, pp. 75-92.

DOLCI M., *Coperchi d'anfora dagli scavi dell'École française de Rome e dell'Università di Trieste al porto fluviale di Aquileia*, XXII-XXIII, 2012-2013, pp. 55-64.

FONTANA F., MURGIA E., CEAZZI A., BOTTOS M., BONIVENTO C., *Le ricerche archeologiche dell'Università degli Studi di Trieste ad Aquileia (1988-2018)*, XXIX, 2019, pp. 143-152.

Frammenti epigrafici inediti da Aquileia - I, a cura di S. MAGNANI, XXX, 2020, pp. 97-109.

GERRI L., MAGNANI S., *Gli scavi per la realizzazione delle moderne fognature di Aquileia (1968-1972): ricostruzione del percorso*, XXV, 2015, pp. 17-26.

GERRI L., BALESTRA L., *Bolli su terra sigillata dagli "scavi delle fognature" di Aquileia (1968-1972)*, XXI, 2011, pp. 119-126.

GHIOTTO A. R., BERTO S., FIORATTO G., ZANUS FORTES V., *Lo scavo del teatro romano di Aquileia: ricerche in corso*, XXX, 2020, pp. 27-46.

GIOVANNINI A., *Aquileia. Corredi funerari della collezione Eugen Ritter von Záhony*, XXV, 2015, pp. 53-65.

GROH S., *Nuove indagini sul sistema fluviale e le installazioni portuali di Aquileia (Italia)*, XXIX, 2019, pp. 153-156.

MAGGI P., *Coperchi senza anfore. Alcuni tappi del Museo di Aquileia*, XXII-XXIII, 2012-2013, pp. 47-54.

MAGGI P., MERLATTI R., *Ceramica a vernice nera d'importazione ad Aquileia. I dati dagli strati repubblicani dallo scavo della zona a nord del Porto Fluviale*, XXI, 2011, pp. 57-64.

MAGNANI S., *Fotografie d'archivio e iscrizioni. Note su alcuni monumenti, iscritti e non, rinvenuti durante gli scavi per le fognature di Aquileia*, XXVI, 2016, pp. 31-46.

MAGNANI S., *Graffiti su ceramica a vernice nera e su terra sigillata italica dagli "scavi delle fognature" di Aquileia (1968-1972): note preliminari*, XXI, 2011, pp. 137-146.

MAGNANI S., *Un bicchiere in ceramica grigia con iscrizione*, XXI, 2011, pp. 147-151.

MANTOVANI V., *La terra sigillata decorata con firma dagli "delle fognature" di Aquileia*, XXI, 2011, pp. 131-135.

MAYER I OLIVÉ M., *Boletanus CIL V, 8431 y CIL II, 5843 y 5846: ¿una simple coincidencia onomástica?*, XXV, 2015, pp. 153-157.

NARDIN M., RUBINICH M., *Prima delle Grandi Terme: ceramica a vernice nera e terra sigillata italica dagli strati precedenti il complesso costantiniano*, XXI, 2011, pp. 65-72.

ORIOLO F., *L'apporto delle fonti d'archivio per la ricostruzione di un contesto domestico aquileiese*, XXV, 2015, pp. 67-72.

RUBINICH M., *Gli scavi dell'Università di Udine alle Grandi Terme di Aquileia (2002-2018)*, XXIX, 2019, pp. 127-132.

RUBINICH M., *Le Grandi Terme di Aquileia: passato, presente e futuro di un edificio pubblico tardoantico*, XXX, 2020, pp. 71-90.

- SALVADORI M., MANTOVANI V., SCALCO L., DILARIA S., BRIDI E., PACIONI M., *Indagare i quartieri settentrionali di Aquileia: l'insula della Casa delle Bestie ferite*, XXX, 2020, pp. 47-69.
- SIMEONI G., CORAZZA S., BORGNA E., *Insedimento e territorio prima della storia: l'occupazione dell'area aquileiese tra età del bronzo ed età del ferro*, XXX, 2020, pp. 7-15
- VENTURA P., COMAR A., COSSAR F.†, SCUZ S., *Gli archivi del Museo Archeologico Nazionale di Aquileia: da documenti per la conoscenza a patrimonio storico*, XXV, 2015, pp. 7-16.
- Ariano Ferrarese**
LODI G., *Una lucerna derivata dalle Herzblattlampen pergamene da Ariano Ferrarese (Mesola, Ferrara)*, XXIV, 2014, pp. 119-125.
- Arrodola Nuova (comune di Torviscosa, UD)**
PRENC F., *Arrodola Nuova (Comune di Torviscosa). "Nuovi" rinvenimenti di età romana*, XXV, 2015, pp. 185-187.
- Attimis**
BUORA M., *Sulla tavola di Vodralrico. Frammenti di ceramica bizantina dal castello superiore di Attimis*, XXX, 2020, pp. 155-160.
- Augusta Praetoria**
ARMIROTTI A., AMABILI G., CASTOLDI M., RIZZO L., *Le "terme del foro" di Augusta Praetoria: dallo scavo al sito, il ruolo della fotografia*, XXVI, 2016, pp. 113-121.
- Brescia**
MORANDINI F., TABAGLIO P., *L'archivio fotografico dei Musei Civici di Brescia e la valorizzazione del patrimonio archeologico*, XXVI, 2016, pp. 103-112.
- Bulgaria**
HARALAMBEVA A., *Fibule a svastica con quattro teste di cavallo, tipo A 232, dalla Bulgaria*, XXIV, 2014, pp. 33-39.
- Byllis (Albania)**
BELLI PASQUA R., *Ricerca archeologica e valorizzazione: riflessioni sul Parco Archeologico di Byllis (Albania)*, XXVII, 2017, pp. 89-97.
- Cagliari**
SALVI D., *Cagliari, complesso cimiteriale di San Saturnino. Dati sparsi dello scavo condotto negli anni 1949- 1951. Confronto fra la documentazione fotografica di allora e lo stato attuale*, XXVI, 2016, pp. 237-245.
- Cambodunum**
SCHLIMMER F., *Flussi commerciali in Raetia. Le anfore di Cambodunum (Kempten, Baviera)*, XXV, 2015, pp. 173-178.
- Castelraimondo**
BONINI G., MATTEONI F., *Indagini archeologiche a Castelraimondo (1999-2005): stato dei lavori e nuove prospettive di ricerca*, XXVII, 2017, pp. 143-152.
- MICHELI R., *Ricerca, tutela e valorizzazione a Castelraimondo Zuc'Sejaramont: il punto di vista della Soprintendenza ABAP FVG*, XXVII, 2017, pp. 139-142.
- PRATELLI A., *... quando fui trascinato dagli archeologi a dare una mano... note sul Parco Archeologico di Castelraimondo*, XXVII, 2017, pp. 153-164.
- Costabissara (Vicenza)**
PETTENÒ E., MINATO G., GARDIN S., *Per una rilettura dell'insediamento rustico di Costabissara (Vicenza). Dai dati grafici e fotografici alle più recenti tecnologie*, XXVI, 2016, pp. 85-102
- Crikvenica**
LIPOVAC VRKLIJAN G., OŽANIĆ ROGUJIĆ I., *Approach to the study of ceramic material from the workshop of Sextus Metilius Maximus (Crikvenica - Igralište, Croatia)*, XXV, 2015, pp. 129-133.
- Egnazia**
CASSANO R., MASTROCINQUE G., SCIACOVELLI A., *Rituali di fondazione della domus ad atrio a Sud del Foro di Egnazia*, XXVIII, 2018, pp. 31-47.
- Gradišče na Čepni (Slovenia)**
LAHARNAR B., *Il castelliere Gradišče na Čepni (Notranjska, Slovenia sudoccidentale): l'interpretazione*
- Gurina (Austria)**
GAMPER P., *Bodenfragment einer schwarz gefirnissten Keramik mit Fußsohlenstempel aus der Gurina*, XXI, 2011, pp. 117-118.
- Hierapolis di Frigia**
ISMAELLI T., *Le ricerche di Gianfilippo Carettoni e Laura Fabbrini a Hierapolis di Frigia attraverso la documentazione fotografica d'archivio*, XXVI, 2016, pp. 247-261.
- Isola Gorgo, Laguna di Grado**
CESTELLI GUIDI B., TURCO S., *Lo scavo ad Isola Gorgo, Laguna di Grado, estate 1917. La documentazione visiva dell'archivio fotografico della ex Direzione Generale Antichità e Belle Arti, Ministero della Pubblica Istruzione*, XXVI, 2016, pp. 47-56.
- Iulia Concordia**
CIPRIANO S., SANDRINI G. M., *La terra sigillata bollata da Iulia Concordia: sintesi dei dati*, XXI, 2011, pp. 153-164.
- DONAT P., *Nuove testimonianze di terra sigillata gallica dal territorio di Iulia Concordia e di Opitergium conservate a Pasiano di Pordenone*, XXX, 2020, pp. 121-129.
- PETTENÒ E., PAULETTO R., *Scavare nei Musei. Appunti, note e osservazioni circa le planimetrie del "Sepolcreto delle Milizie"*, XXV, 2015, pp. 79-94.
- RINALDI F., GOBBO V., SANDRINI G. M., *Tappi d'anfora da un intervento di archeologia urbana apud horrea a Iulia Concordia*, XXII-XXIII, 2012-2013, pp. 65-73.
- Izmir (Turchia)**
BUORA M., LAFLI E., NOWAKOSKŁ P., *Due instrumenta in piombo, probabilmente contraffatti, da Izmir (Turchia) / Two probably fake inscribed lead instrumenta from Izmir (Turkey)*, XXVIII, 2018, pp. 171-176.
- LAFLI E., *Monete veneziane ed europee, medievali e postmedievali del museo di Izmir*, XXIV, 2014, pp. 85-115.
- LAFLI E., *Un tesoro nascosto nel V secolo da Izmir, Turchia*, XXVII, 2017, pp. 187-211.
- Khirbet Qumran**
CALLEGHER B., *La documentazione fotografica di un tesoro monetale tardo ellenistico (Locus 120) e la cronologia dell'insediamento del Khirbet Qumran*, XXVI, 2016, pp. 267-282.
- Liburnia**
KONESTRA A., *Ricerche nei musei della Liburnia settentrionale (Quarnero, Croazia): potenzialità, nuove attestazioni e aggiornamenti sulla diffusione di alcune tipologie ceramiche*, XXV, 2015,
- Lissos (Albania)**
STREBLOW W., *Die Amphorendeckeln aus Lissos (Albanien) – Ein erster Überblick*, XXII-XXIII, 2012-2013, pp. 191-194.
- Lugone di Salò**
ZENTILINI E., *Iscrizioni graffite su ceramica della necropoli del Lugone di Salò*, XXI, 2011, pp. 127-130.

Magdalensberg

SCHINDLER KAUEDELKA E., WEDENIG R., *Amphorendeckeln aus dem österreichischen Teil Noricums am Beispiel der Funde vom Magdalensberg*, XXII-XXIII, 2012-2013, pp. 165-178.

Moggio Udinese

FALESCHINI M., *Alcuni coperchi d'anfora da Moggio Udinese*, XXII-XXIII, 2012-2013, pp. 195-198.

Moruzzo (UD)

BUORA M., *Due rinvenimenti della tarda età repubblicana-prima età augustea da Moruzzo*, XXIV, 2014, pp. 127-130.

BUORA M., LAVARONE M., *La villa romana di Moruzzo (UD)*, XXVIII, 2018, pp. 75-82.

COLLI L., EUFEMI E., MILANESI M., MORGANTE M., AJMONE MARSAN P., *Risultati preliminari dall'analisi del DNA antico dei reperti di bovino rinvenuti presso lo scavo della villa tardo romana di Muris di Moruzzo (UD)*, XXVIII, 2018, pp. 89-94.

PETRUCCI G., *Deposizioni intenzionali di bovini nel sito di età romana di Moruzzo (UD)*, XXVIII, 2018, pp. 83-88.

Opitergium

DONAT P., *Nuove testimonianze di terra sigillata gallica dal territorio di Iulia Concordia e di Opitergium conservate a Pasiano di Pordenone*, XXX, 2020, pp. 121-129.

Ostia

OLIVANTI P., *Documentare per immagini: il Caseggiato di Serapide e le Terme dei Sette Sapienti ad Ostia Antica*, XXVI, 2016, pp. 197-210.

Padova

MENEGAZZI A., *Scavare nel museo. 'Rinvenimenti' al Museo di Scienze archeologiche e d'Arte in occasione del nuovo allestimento*, XXV, 2015, pp. 105-107.

Palazzo Poggi (LU)

LANDINI L., *La deposizione di una testa di bovino da Palazzo Poggi (LU): evidenza di un rito?*, XXVIII, 2018, pp. 49-54.

Palmira

MIOR P., *La missione di Padre Antonin Jaussen e Padre Raphaël Savignac a Palmira (1914) nelle immagini della fototeca dell'École biblique et archéologique française di Gerusalemme*, XXVI, 2016, pp. 263-266.

Palù di Livenza

MICHELI R., BASSETTI M., DEGASPERI N., *Nuove indagini e prospettive della ricerca nella palafitta preistorica del Palù di Livenza*, XXIX, 2019, pp. 37-48.

Parma

CATARSI M., RAGGIO P., *L'indagine archeologica attraverso le immagini dell'archivio fotografico del Museo Archeologico Nazionale di Parma*, XXVI, 2016, pp. 135-147.

Pasiano di Pordenone

BEGOTTI P. C., *Nomi e segni dell'antico Pacilianus*, XXX, 2020, pp. 113-118.

DI TONTO S., *Pasiano di Pordenone. Un'introduzione*, XXX, 2020, p. 111.

DONAT P., *Nuove testimonianze di terra sigillata gallica dal territorio di Iulia Concordia e di Opitergium conservate a Pasiano di Pordenone*, XXX, 2020, pp. 121-129.

MANTOVANI V., *Un mortaio nella raccolta conservata presso il Comune di Pasiano di Pordenone*, XXX, 2020, pp. 119-120.

Pompei

MALFITANA D., AMARA G., BARONE S., FRAGALÀ G., PAVONE D. P., *Il plastico ottocentesco di Pompei al sorgere della fotografia: un "doppio" archivio 3D?*, XXVI, 2016, pp. 211-224.

Ponte Gardena/Waidbruck (Alto Adige/Südtirol)

TECCHIATI U., MAURINA B., RIZZI G., *Opercula dal sito di Ponte Gardena/Waidbruck (Alto Adige/Südtirol)*, XXII-XXIII, 2012-2013, pp. 183-185.

Pyrgi (Santa Severa, Roma)

SORRENTINO C., *Uso rituale di bovini nel santuario dell'area Sud a Pyrgi (Santa Severa, Roma)*, XXVIII, 2018, pp. 27-30.

Quartucciu (CA)

SALVI D., *La tomba 100 di Pill'e Matta e altri militaria nella necropoli tardoantica di Quartucciu (CA)*, XXV, 2015, pp. 195-206.

Ravenna

NOVARA P., *Luigi e Corrado Ricci. Archeologia e monumentalità nella fotografia ravennate della seconda metà del XIX secolo*, XXVI, 2016, pp. 123-134.

Savaria-Szombathely (Ungheria)

GROH S., *La tomba 103 della necropoli settentrionale di Savaria-Szombathely, lungo la Via dell'ambra, con un rilievo in osso di erote*, XXIV, 2014, pp. 71-78.

Siculi (Croazia)

ŠUTA I., *Amphora lids from Siculi*, XXII- XXIII, 2012-2013, pp. 109-127.

St. Michael am Zollfeld (Austria)

DOLENZ H., SCHINDLER KAUEDELKA E., *Rinvenimenti da una catastrofe di età tardoceltica-protoromana presso la Glan tra Willersdorf e St. Michael am Zollfeld (Carinzia Austria)*, XXVII, 2017, pp. 111-129.

Su Loi, Capoterra

CASAGRANDE M., *Intervento di scavo del 1951 di Giovanni Lilliu a Su Loi, Capoterra*, XXVI, 2016, pp. 225-236.

Tesis di Vivaro

LUCIANI F., LUCCHELLI T., *La riscoperta di un peso a ciotola nell'Antiquarium di Tesis di Vivaro (PN)*, XXI, 2011, pp. 219-222.

Valle del Drino (Albania)

PERNA R., *I centri minori nella valle del Drino (Albania) tra V e II sec. a.C.*, XXVII, 2017, pp. 99-109.

Veleia

TAMBURRINO E., *La documentazione fotografica d'archivio come supporto per la ricostruzione delle vicende dei monumenti archeologici: il caso di Veleia*, XXVI, 2016, pp. 149-160.

Verona

BOLLA M., *"Scavi" nei musei Maffeiano e Archeologico di Verona*, XXV, 2015, pp. 109-115.

Willersdorf (Austria)

DOLENZ H., SCHINDLER KAUEDELKA E., *Rinvenimenti da una catastrofe di età tardoceltica-protoromana presso la Glan tra Willersdorf e St. Michael am Zollfeld (Carinzia Austria)*, XXVII, 2017, pp. 111-129.